

土砂災害警戒区域等の指定の公示に係る図書

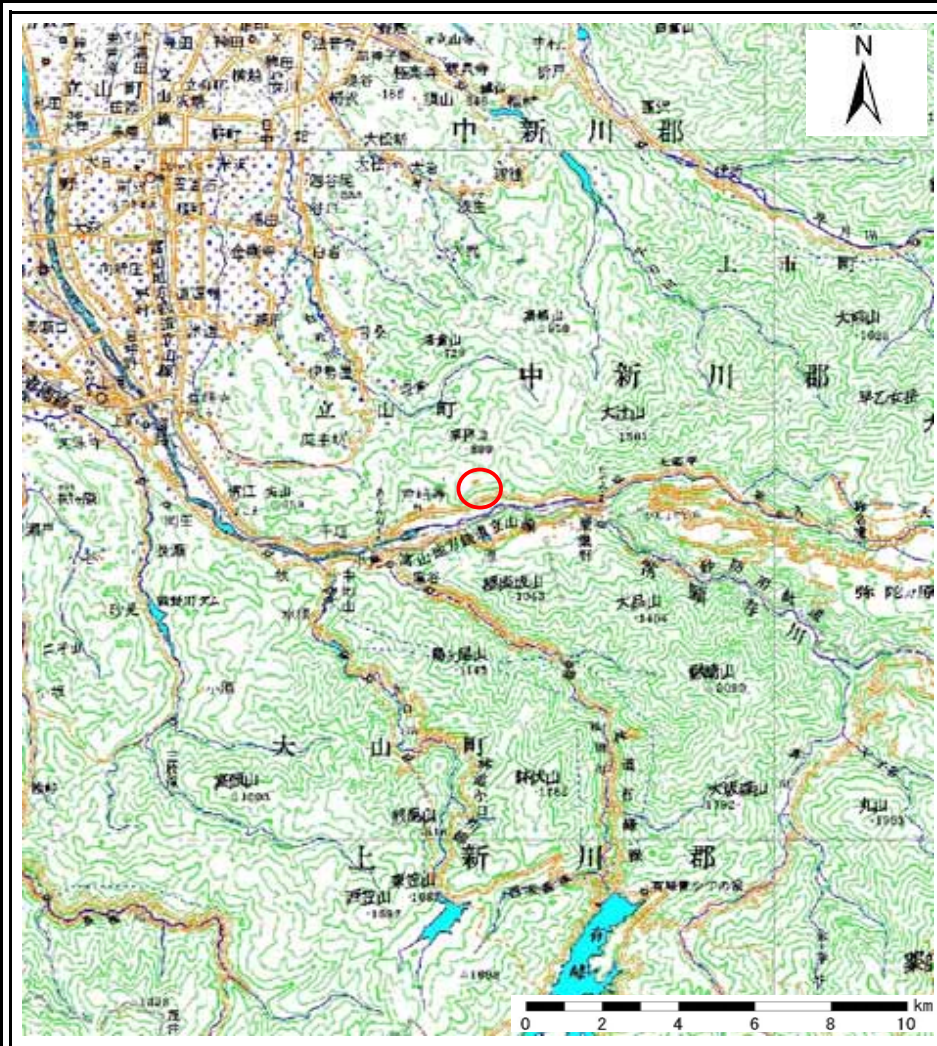

(1/200,000)

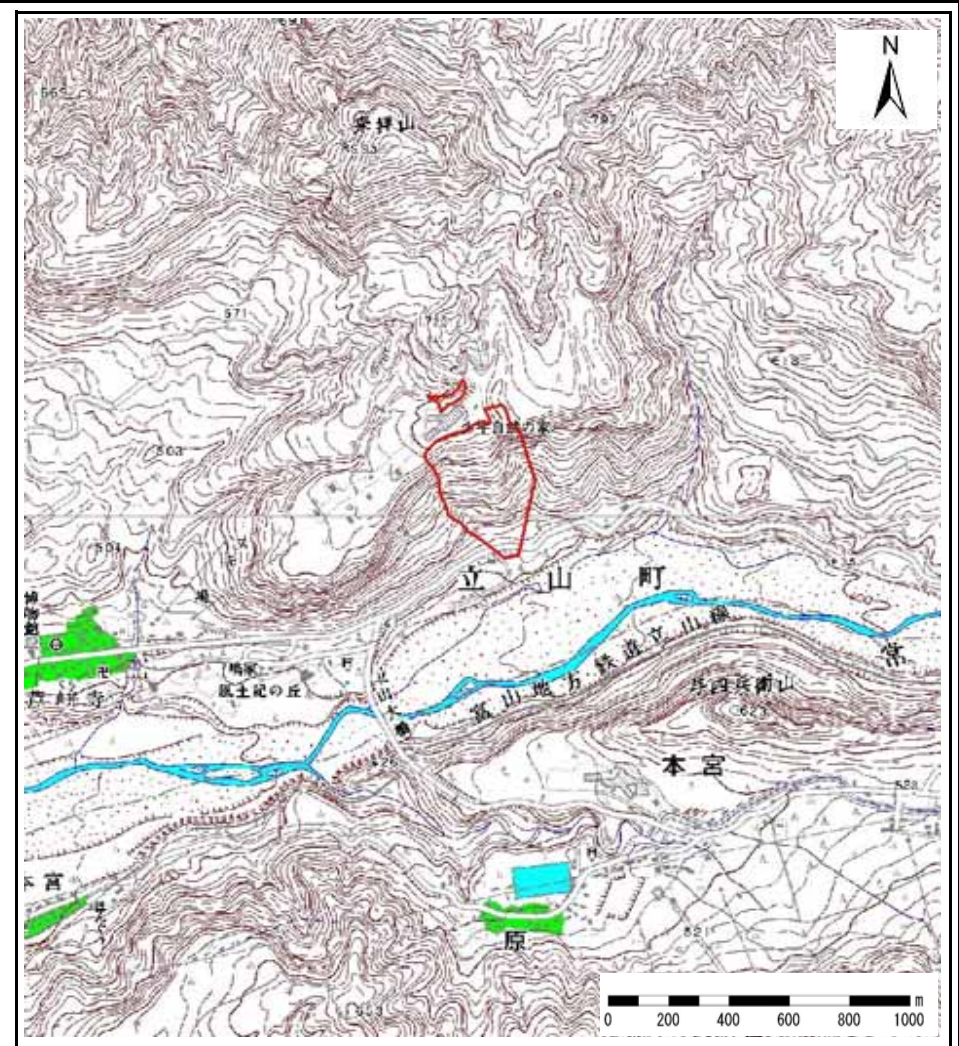

(1/25,000)

様式 - 1(急) 土砂災害警戒区域・特別警戒区域 位置図	自然現象の種類	急傾斜地の崩壊	区域番号	365
	告示番号		区域の名称	芦峯寺(1)
	告示年月日		所在地	富山県中新川郡立山町芦峯寺

この地図は、国土地理院長の承認を得て、同院発行の数値地図200000(地図画像)及び数値地図25000(地図画像)を複製したものである。(承認番号 平18総複、第587号)

富山県

土砂災害警戒区域等の指定の公示に係る図書(その2)

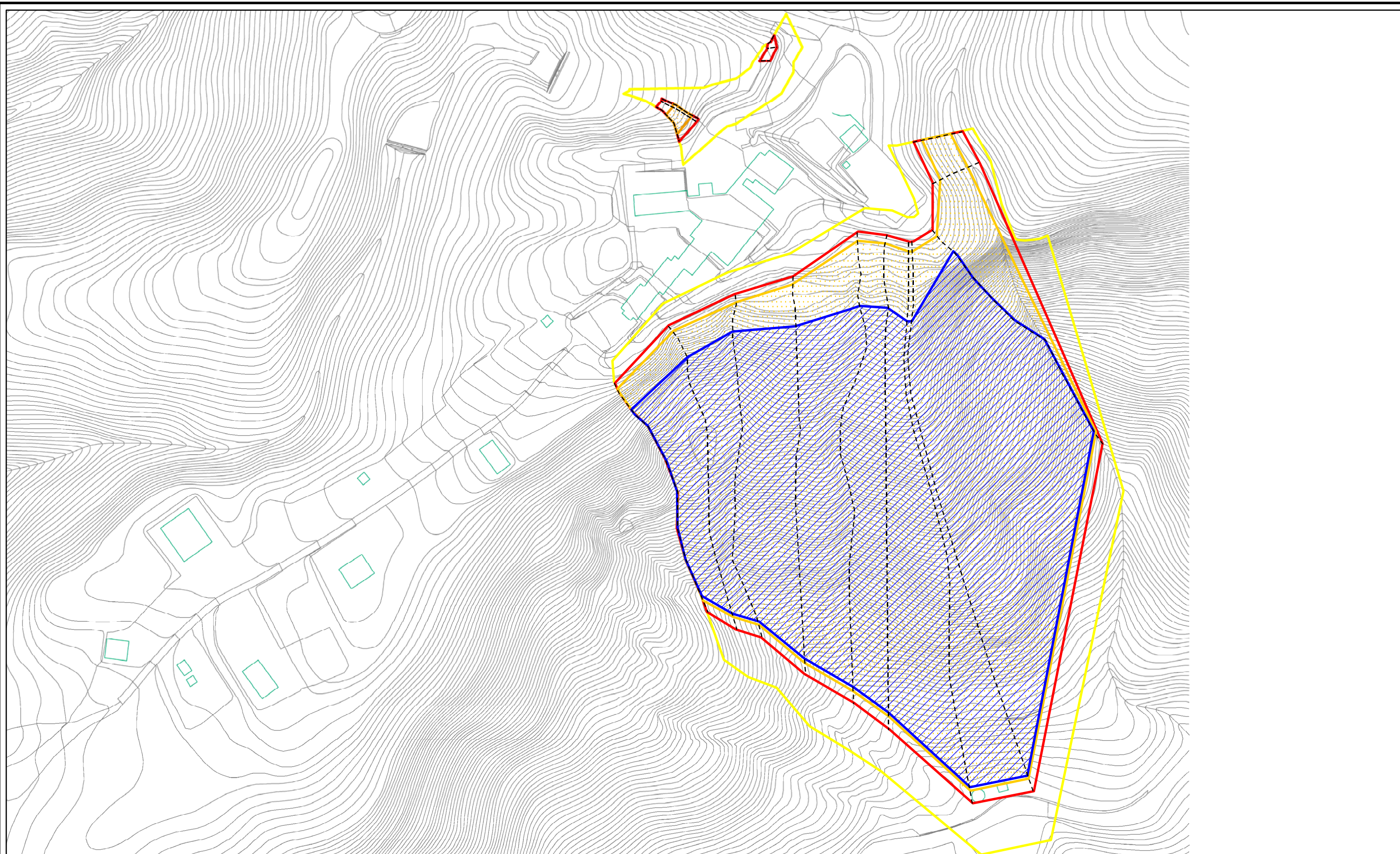

0 25 50 100
m

様式 - 2(急) 土砂災害警戒区域・土砂災害特別警戒区域 区域図(その1)	土砂災害防止法施行令第二条の基準に該当する区域		N 縮尺 1:2,500	自然現象の種類	急傾斜地の崩壊	箇所番号	365
	土砂災害防止法施行令第三条の基準に該当する区域			告示番号		箇所名	芦峯寺(1)
	それ以外の区域			告示年月日		所在地	富山県中新川郡立山町芦峯寺

土砂災害警戒区域等の指定の公示に係る図書(その2 - 1)

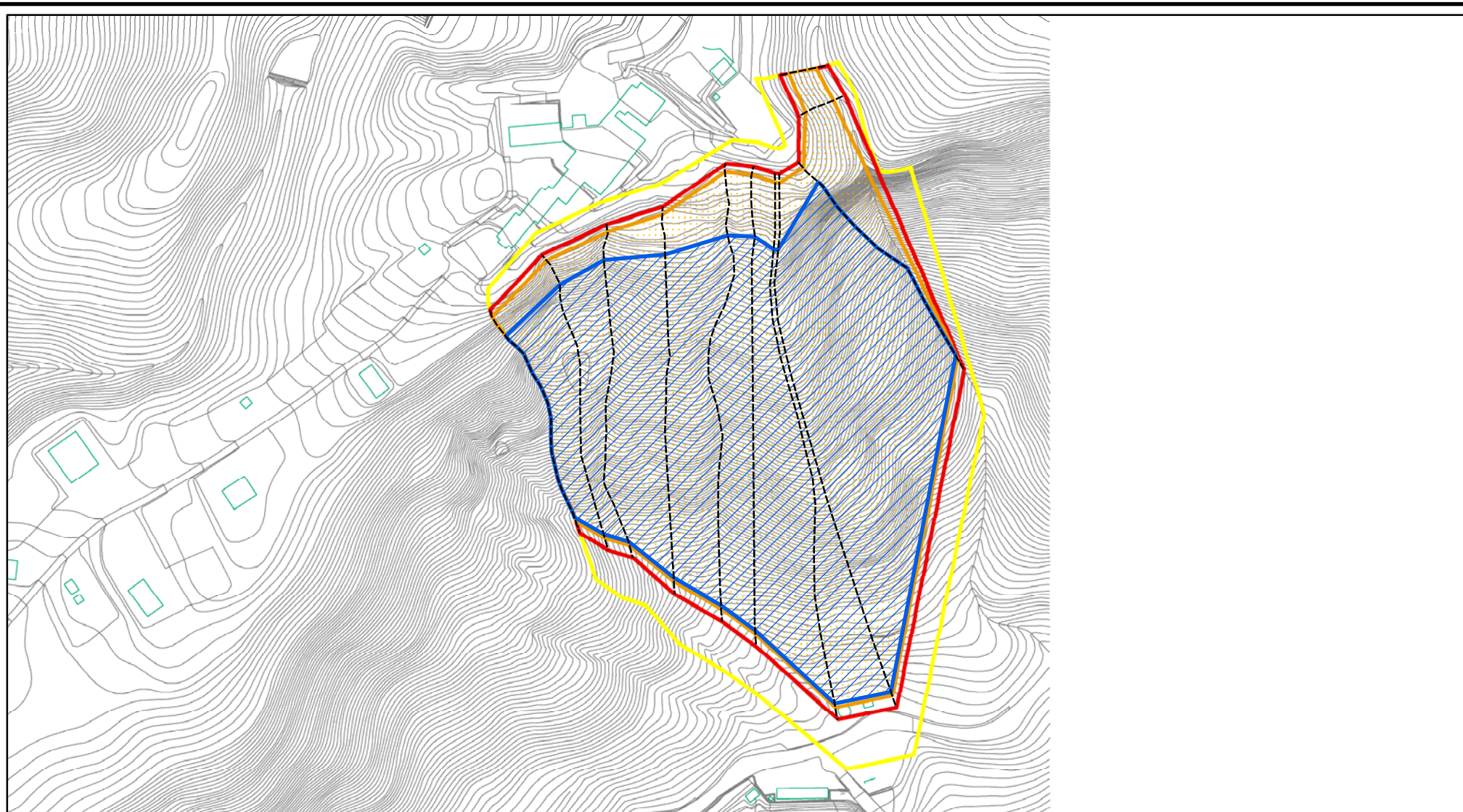

0 25 50 100
m

様式 - 2 - 1 (急) 土砂災害警戒区域・土砂災害特別警戒区域 区域図(その2)	土砂災害防止法施行令第二条の基準に該当する区域		N 縮尺 1:4,000	自然現象の種類	急傾斜地の崩壊	箇所番号	365-1
	土砂災害防止法施行令第三条の基準に該当する区域			告示番号		箇所名	芦峯寺(1)
	それ以外の区域			告示年月日		所在地	富山県中新川郡立山町芦峯寺

土砂災害警戒区域等の指定の公示に係る図書(その2 - 2)

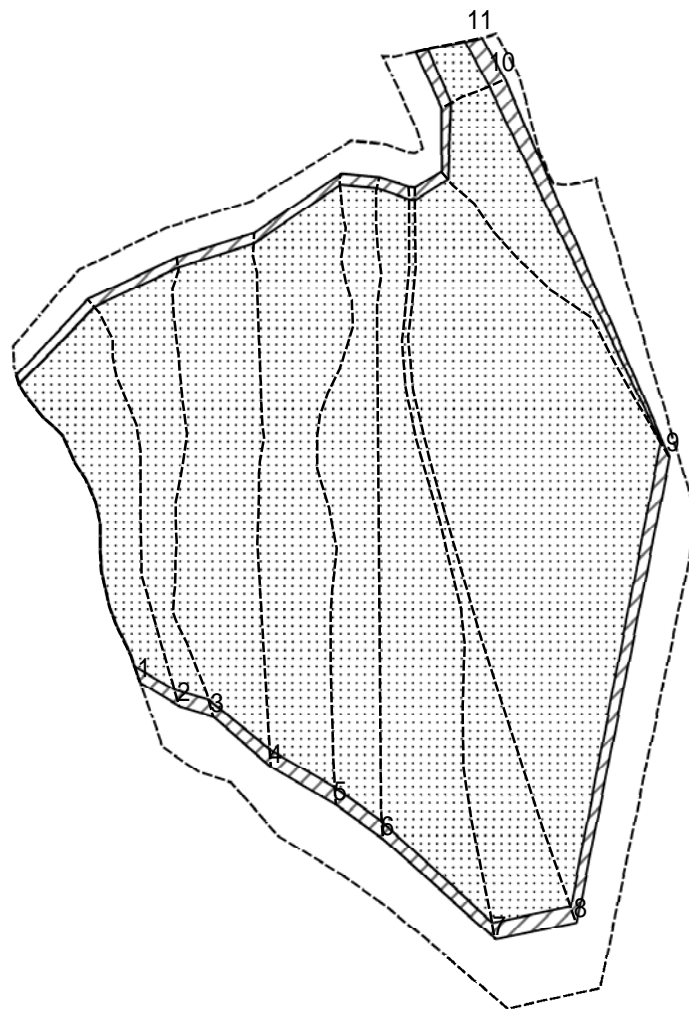

0 25 50 100
m

図中の数字は横断測線番号を示す

様式 - 2 - 2 (急)
土砂災害特別警戒区域の区域区分図
(急傾斜地の崩壊に伴う土石等の移動により
建築物の地上部に作用すると想定される力)

土砂災害防止法施行令第二条の基準に該当する区域	
土砂災害防止法施行令第三条の基準に該当する区域	
それ以外の区域	

N
縮尺
1:4,000

自然現象の種類
告示番号
告示年月日

急傾斜地の崩壊

箇所番号	365-1
箇所名	芦峯寺(1)
所在地	富山県中新川郡立山町芦峯寺

土砂災害警戒区域等の指定の公示に係る図書(その2 - 3)

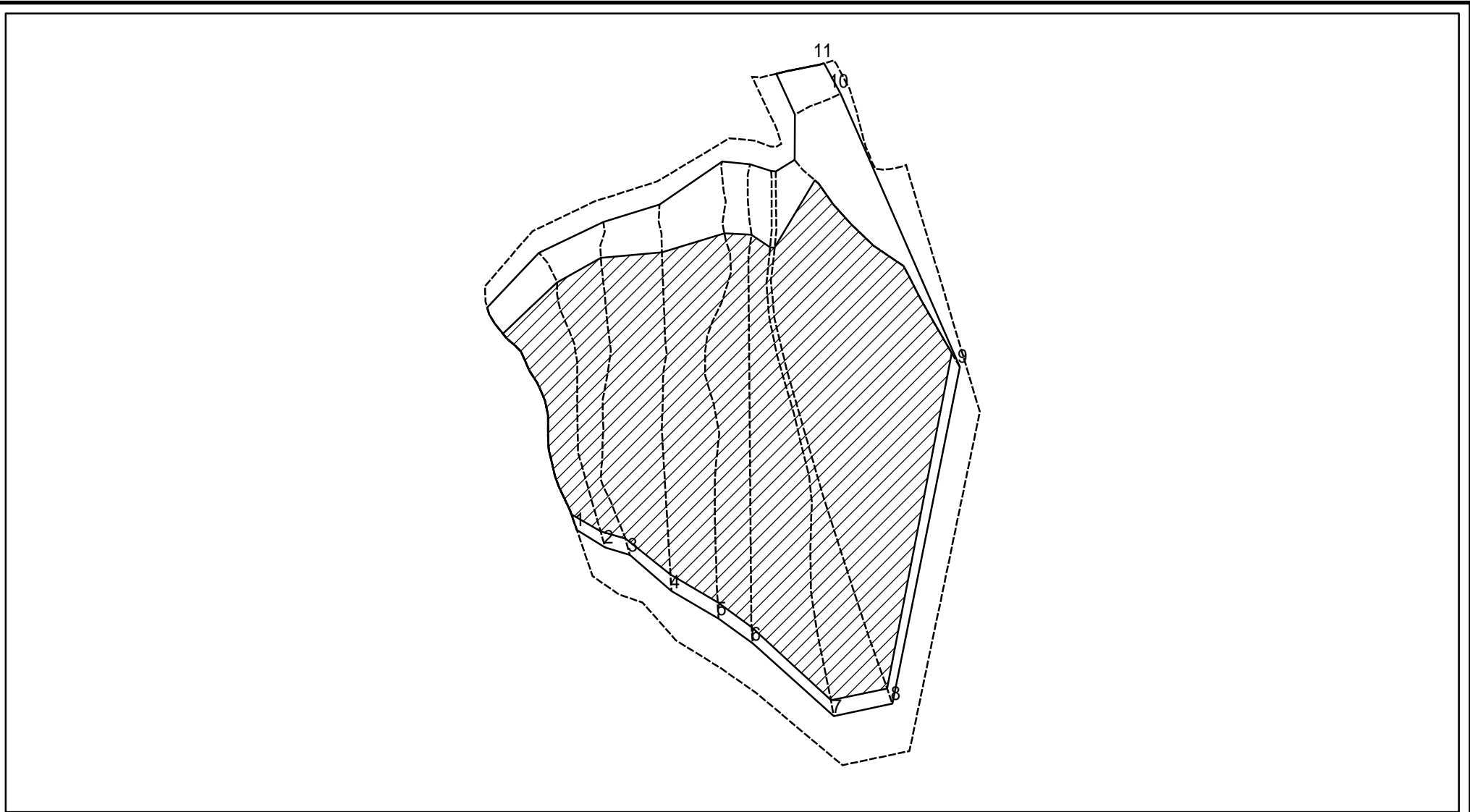

0 25 50 100
m

図中の数字は横断測線番号を示す

様式 - 2 - 3 (急)
土砂災害特別警戒区域の区域区分図
(急傾斜地の崩壊に伴う土石等の堆積により
建築物の地上部に作用すると想定される力)

土砂災害防止法施行令第二条の基準に該当する区域	
土砂災害防止法施行令第三条の基準に該当する区域	
それ以外の区域	

縮尺
1:4,000

自然現象の種類	急傾斜地の崩壊	箇所番号	365-1
告示番号		箇所名	芦峠寺(1)
告示年月日		所在地	富山県中新川郡立山町芦峠寺

