

# 土砂災害警戒区域等の指定の公示に係る図書

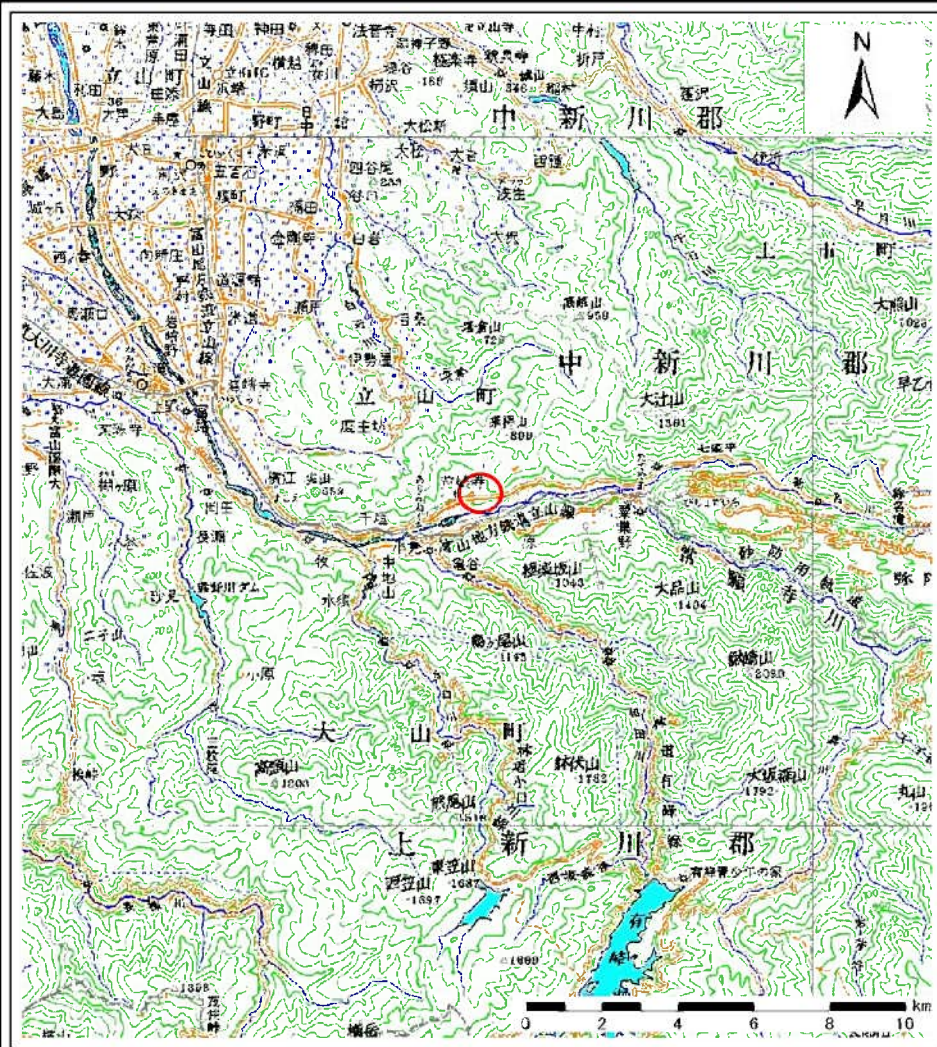

(1/200,000)

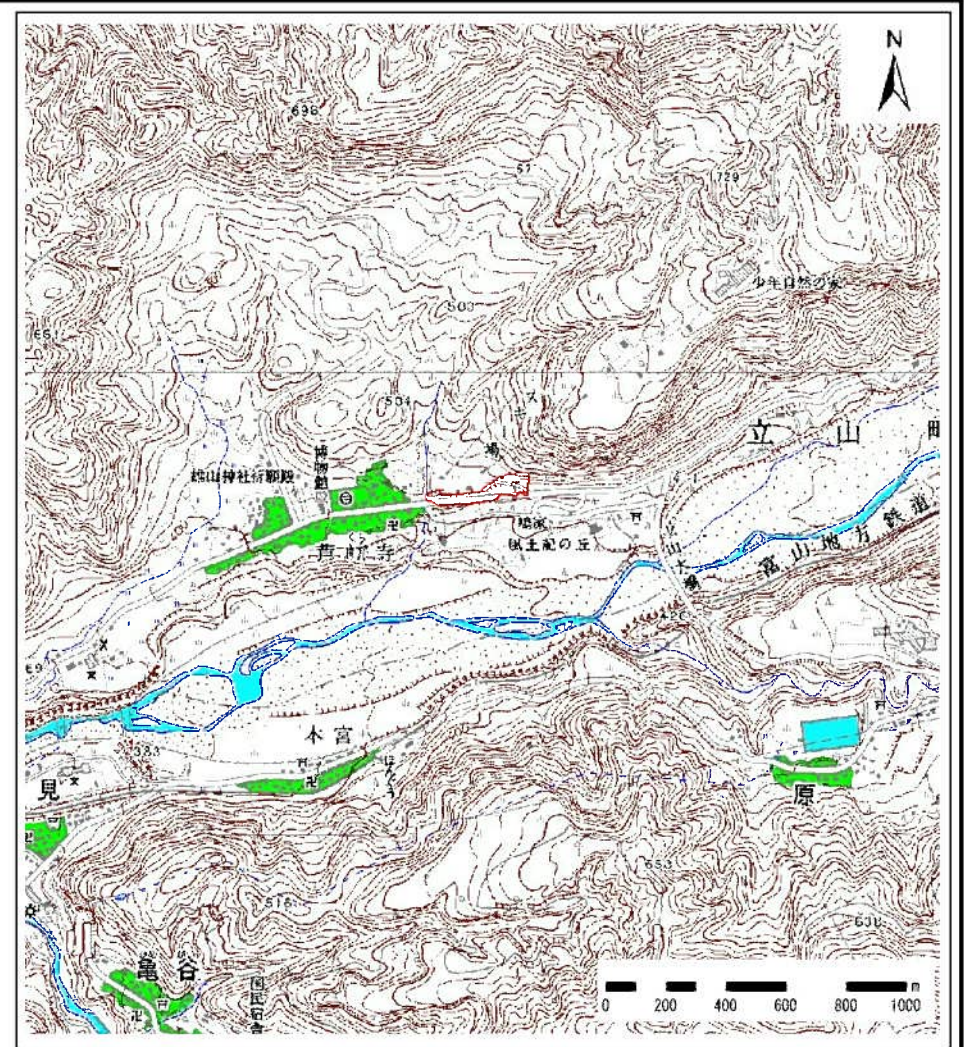

(1/25,000)

|                                   |         |         |       |               |
|-----------------------------------|---------|---------|-------|---------------|
| 様式-1(急)<br>土砂災害警戒区域・特別警戒区域<br>位置図 | 自然現象の種類 | 急傾斜地の崩壊 | 区域番号  | 366           |
|                                   | 告示番号    |         | 区域の名称 | 芦峠寺(2)        |
|                                   | 告示年月日   |         | 所在地   | 富山県中新川郡立山町芦峠寺 |

この地図は、国土地理院長の承認を得て、同院発行の数値地図20000(地図画像)及び数値地図25000(地図画像)を複製したものである。(承認番号 平18総複、第587号)

富山県

# 土砂災害警戒区域等の指定の公示に係る図書(その2)

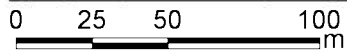
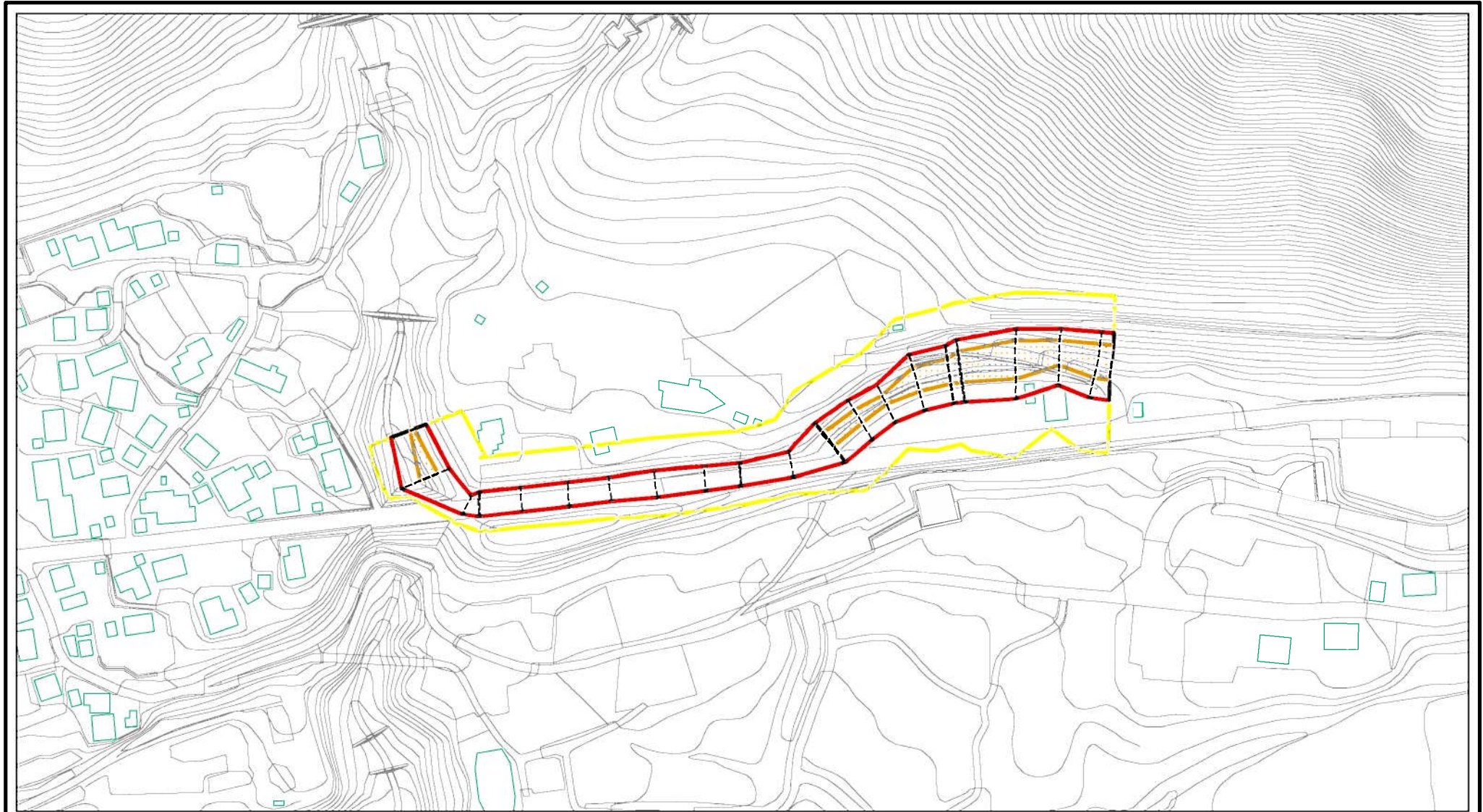

様式-2(急)  
土砂災害警戒区域・土砂災害特別警戒区域  
区域図(その1)

|                         |  |
|-------------------------|--|
| 土砂災害防止法施行令第二条の基準に該当する区域 |  |
| 土砂災害防止法施行令第三条の基準に該当する区域 |  |
| それ以外の区域                 |  |

|  |         |
|--|---------|
|  | 縮尺      |
|  | 1:2,500 |

|         |         |
|---------|---------|
| 自然現象の種類 | 急傾斜地の崩壊 |
| 告示番号    |         |
| 告示年月日   |         |

|      |               |
|------|---------------|
| 箇所番号 | 366           |
| 箇所名  | 芦峯寺(2)        |
| 所在地  | 富山県中新川郡立山町芦峯寺 |

# 土砂災害警戒区域等の指定の公示に係る図書(その2-1)

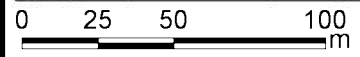
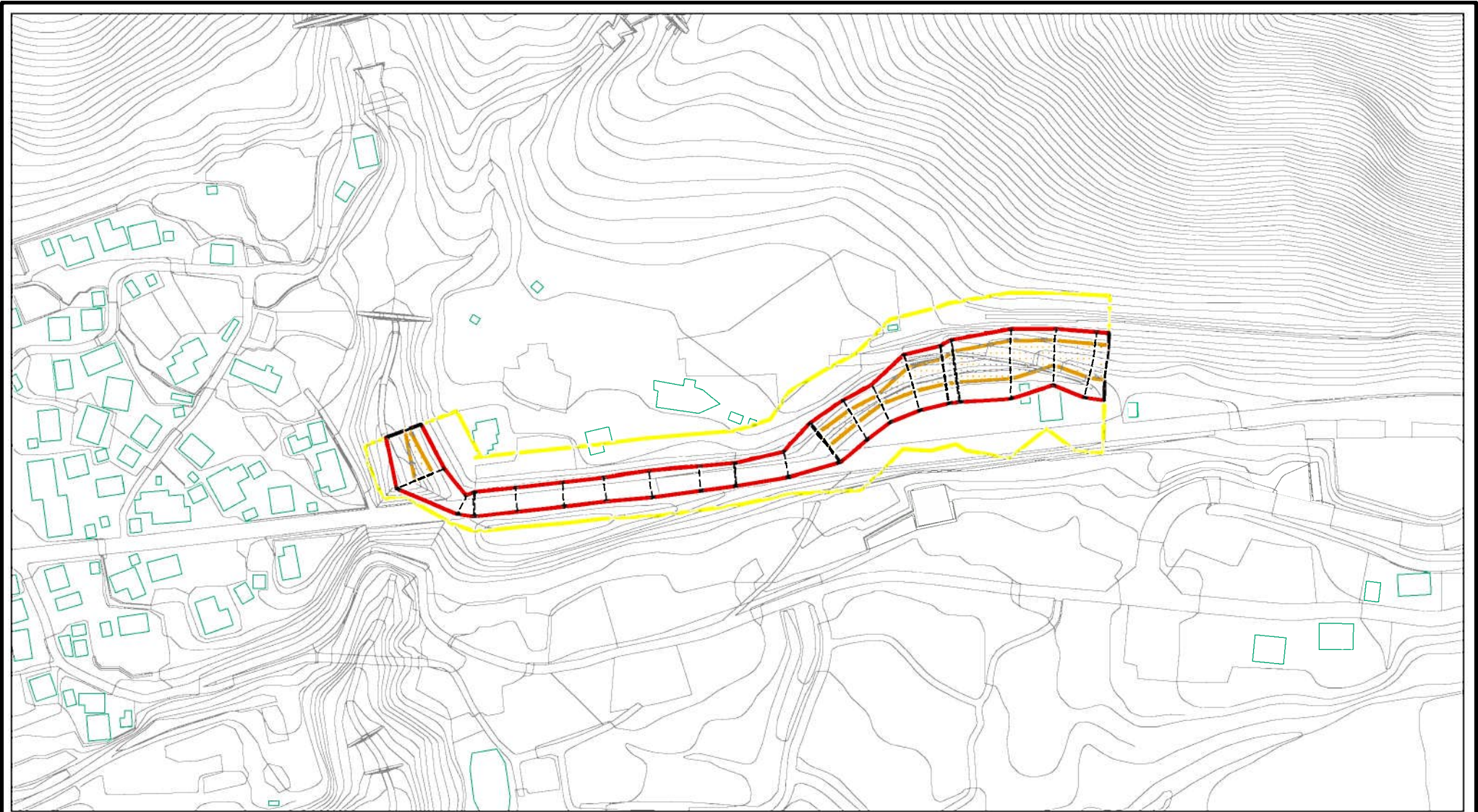

|  |                         |  |                    |         |         |      |               |
|--|-------------------------|--|--------------------|---------|---------|------|---------------|
| 様式-2-1(急)<br>土砂災害警戒区域・土砂災害特別警戒区域<br>区域図(その2) | 土砂災害防止法施行令第二条の基準に該当する区域 |  | N<br>縮尺<br>1:2,500 | 自然現象の種類 | 急傾斜地の崩壊 | 箇所番号 | 366           |
|  | 土砂災害防止法施行令第三条の基準に該当する区域 |  |                    | 告示番号    |         | 箇所名  | 芦峯寺(2)        |
|  | それ以外の区域                 |  |                    | 告示年月日   |         | 所在地  | 富山県中新川郡立山町芦峯寺 |

# 土砂災害警戒区域等の指定の公示に係る図書(その2-2)

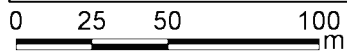
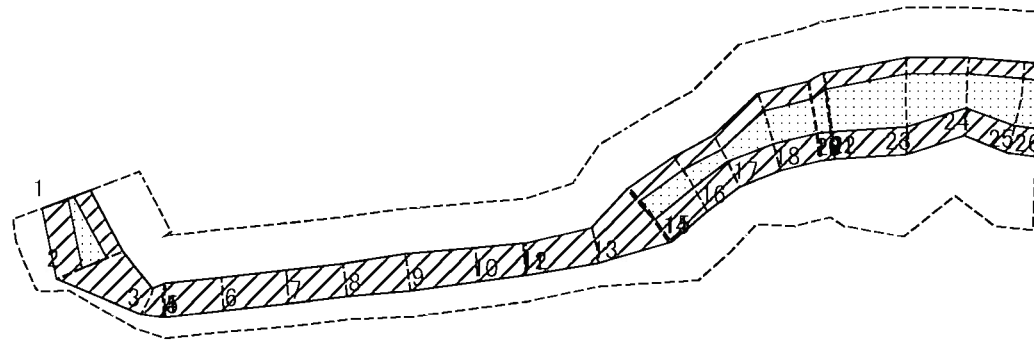

図中の数字は横断測線番号を示す

様式-2-2(急)  
土砂災害特別警戒区域の区域区分図  
(急傾斜地の崩壊に伴う土石等の移動により  
建築物の地上部に作用すると想定される力)

|                         |  |
|-------------------------|--|
| 土砂災害防止法施行令第二条の基準に該当する区域 |  |
| 土砂災害防止法施行令第三条の基準に該当する区域 |  |
| それ以外の区域                 |  |

|         |    |
|---------|----|
| N       | 縮尺 |
| 1:2,500 |    |

|         |         |      |               |
|---------|---------|------|---------------|
| 自然現象の種類 | 急傾斜地の崩壊 | 箇所番号 | 366           |
| 告示番号    |         | 箇所名  | 芦峯寺(2)        |
| 告示年月日   |         | 所在地  | 富山県中新川郡立山町芦峯寺 |

# 土砂災害警戒区域等の指定の公示に係る図書(その2-3)

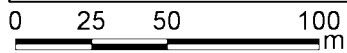
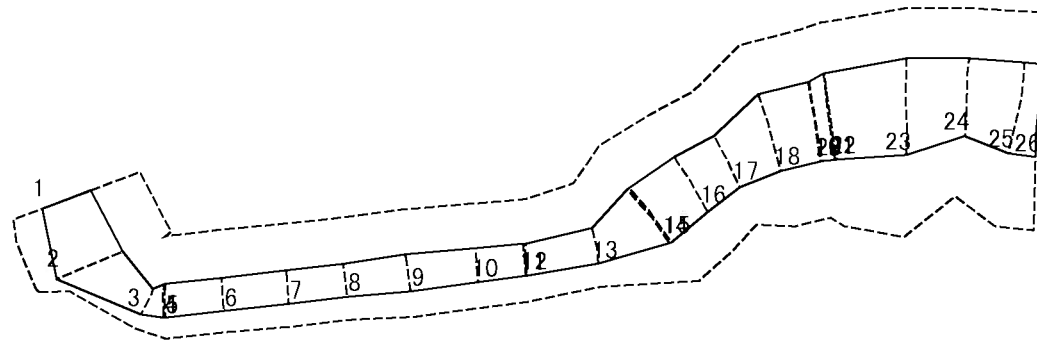

図中の数字は横断測線番号を示す

様式-2-3(急)  
土砂災害特別警戒区域の区域区分図  
(急傾斜地の崩壊に伴う土石等の堆積により  
建築物の地上部に作用すると想定される力)

|                         |  |
|-------------------------|--|
| 土砂災害防止法施行令第二条の基準に該当する区域 |  |
| 土砂災害防止法施行令第三条の基準に該当する区域 |  |
| それ以外の区域                 |  |

N  
縮尺  
1:2,500

|         |         |      |               |
|---------|---------|------|---------------|
| 自然現象の種類 | 急傾斜地の崩壊 | 箇所番号 | 366           |
| 告示番号    |         | 箇所名  | 芦岨寺(2)        |
| 告示年月日   |         | 所在地  | 富山県中新川郡立山町芦岨寺 |

## 土砂災害警戒区域等の指定の公示に係る図書

| 横断測線の区間 | 土石等の移動により建築物の地上部に作用すると想定される力                              |               |                                       |               | 土石等の堆積により建築物の地上部に作用すると想定される力          |               |                                       |               | 横断測線の区間 | 土石等の移動により建築物の地上部に作用すると想定される力                              |               |                                       |               | 土石等の堆積により建築物の地上部に作用すると想定される力          |               |                                       |               |
|---------|---|---------------|---------------------------------------|---------------|---------------------------------------|---------------|---------------------------------------|---------------|---------|---|---------------|---------------------------------------|---------------|---------------------------------------|---------------|---------------------------------------|---------------|
|         | 土石等の(移動)高さが1m以下の場合、土石等の移動による力が100kN/m <sup>2</sup> を超える区域 |               | それ以外の区域                               |               | 土石等の堆積の高さが3mを超える区域                    |               | それ以外の区域                               |               |         | 土石等の(移動)高さが1m以下の場合、土石等の移動による力が100kN/m <sup>2</sup> を超える区域 |               | それ以外の区域                               |               | 土石等の堆積の高さが3mを超える区域                    |               | それ以外の区域                               |               |
|         | 力の大きさのうち最大のもの<br>(kN/m <sup>2</sup> )                     | 土石等の高さ<br>(m) | 力の大きさのうち最大のもの<br>(kN/m <sup>2</sup> ) | 土石等の高さ<br>(m) | 力の大きさのうち最大のもの<br>(kN/m <sup>2</sup> ) | 土石等の高さ<br>(m) | 力の大きさのうち最大のもの<br>(kN/m <sup>2</sup> ) | 土石等の高さ<br>(m) |         | 力の大きさのうち最大のもの<br>(kN/m <sup>2</sup> )                     | 土石等の高さ<br>(m) | 力の大きさのうち最大のもの<br>(kN/m <sup>2</sup> ) | 土石等の高さ<br>(m) | 力の大きさのうち最大のもの<br>(kN/m <sup>2</sup> ) | 土石等の高さ<br>(m) | 力の大きさのうち最大のもの<br>(kN/m <sup>2</sup> ) | 土石等の高さ<br>(m) |
| 1～2     | 126.43  | 1.00          | 100.00                                | 1.00          | -                                     | -             | 11.25                                 | 2.10          |         |   |               |                                       |               |                                       |               |                                       |               |
| 2～3     | 126.43  | 1.00          | 100.00                                | 1.00          | -                                     | -             | 11.25                                 | 2.10          |         |   |               |                                       |               |                                       |               |                                       |               |
| 3～4     | -   | -             | 86.20                                 | 1.00          | -                                     | -             | 9.42                                  | 1.76          |         |   |               |                                       |               |                                       |               |                                       |               |
| 4～5     | -   | -             | 87.07                                 | 1.00          | -                                     | -             | 9.51                                  | 1.78          |         |   |               |                                       |               |                                       |               |                                       |               |
| 5～6     | -   | -             | 87.07                                 | 1.00          | -                                     | -             | 9.68                                  | 1.81          |         |   |               |                                       |               |                                       |               |                                       |               |
| 6～7     | -   | -             | 85.53                                 | 1.00          | -                                     | -             | 9.98                                  | 1.86          |         |   |               |                                       |               |                                       |               |                                       |               |
| 7～8     | -   | -             | 85.36                                 | 1.00          | -                                     | -             | 10.06                                 | 1.88          |         |   |               |                                       |               |                                       |               |                                       |               |
| 8～9     | -   | -             | 90.87                                 | 1.00          | -                                     | -             | 10.06                                 | 1.88          |         |   |               |                                       |               |                                       |               |                                       |               |
| 9～10    | -   | -             | 80.87                                 | 1.00          | -                                     | -             | 10.34                                 | 1.93          |         |   |               |                                       |               |                                       |               |                                       |               |
| 10～11   | -   | -             | 84.61                                 | 1.00          | -                                     | -             | 10.62                                 | 1.98          |         |   |               |                                       |               |                                       |               |                                       |               |
| 11～12   | -   | -             | 80.74                                 | 1.00          | -                                     | -             | 10.62                                 | 1.98          |         |   |               |                                       |               |                                       |               |                                       |               |
| 12～13   | -   | -             | 90.06                                 | 1.00          | -                                     | -             | 10.59                                 | 1.98          |         |   |               |                                       |               |                                       |               |                                       |               |
| 13～14   | 123.61  | 1.00          | 100.00                                | 1.00          | -                                     | -             | 11.26                                 | 2.10          |         |   |               |                                       |               |                                       |               |                                       |               |
| 14～15   | 124.24  | 1.00          | 100.00                                | 1.00          | -                                     | -             | 11.28                                 | 2.11          |         |   |               |                                       |               |                                       |               |                                       |               |
| 15～16   | 124.24  | 1.00          | 100.00                                | 1.00          | -                                     | -             | 11.98                                 | 2.24          |         |   |               |                                       |               |                                       |               |                                       |               |
| 16～17   | 123.74  | 1.00          | 100.00                                | 1.00          | -                                     | -             | 12.03                                 | 2.25          |         |   |               |                                       |               |                                       |               |                                       |               |
| 17～18   | 131.67  | 1.00          | 100.00                                | 1.00          | -                                     | -             | 12.03                                 | 2.25          |         |   |               |                                       |               |                                       |               |                                       |               |
| 18～19   | 131.67  | 1.00          | 100.00                                | 1.00          | -                                     | -             | 11.16                                 | 2.09          |         |   |               |                                       |               |                                       |               |                                       |               |
| 19～20   | 131.43  | 1.00          | 100.00                                | 1.00          | -                                     | -             | 11.86                                 | 2.22          |         |   |               |                                       |               |                                       |               |                                       |               |
| 20～21   | 140.01  | 1.00          | 100.00                                | 1.00          | -                                     | -             | 12.24                                 | 2.29          |         |   |               |                                       |               |                                       |               |                                       |               |
| 21～22   | 140.06  | 1.00          | 100.00                                | 1.00          | -                                     | -             | 12.26                                 | 2.29          |         |   |               |                                       |               |                                       |               |                                       |               |
| 22～23   | 148.48  | 1.00          | 100.00                                | 1.00          | -                                     | -             | 12.54                                 | 2.34          |         |   |               |                                       |               |                                       |               |                                       |               |
| 23～24   | 148.48  | 1.00          | 0.00                                  | 1.00          | -                                     | -             | 12.61                                 | 2.36          |         |   |               |                                       |               |                                       |               |                                       |               |
| 24～25   | 143.85  | 1.00          | 100.00                                | 1.00          | -                                     | -             | 12.61                                 | 2.36          |         |   |               |                                       |               |                                       |               |                                       |               |
| 25～26   | 143.85  | 1.00          | 100.00                                | 1.00          | -                                     | -             | 12.30                                 | 2.30          |         |   |               |                                       |               |                                       |               |                                       |               |

|                                  |         |         |       |               |
|----------------------------------|---------|---------|-------|---------------|
| 様式-5(急)<br>建築物の構造の規制に必要な衝撃に関する事項 | 自然現象の種類 | 急傾斜地の崩壊 | 区域番号  | 366           |
|                                  | 告示番号    |         | 区域の名称 | 芦峠寺(2)        |
|                                  | 告示年月日   |         | 所在地   | 富山県中新川郡立山町芦峠寺 |