



誰もが住んでみたい村に
農業農村整備

みどりたんぼう 水土里探訪ウォーク in 上市

先人の知恵と豊かな自然にふれながら
ウォーキングで健康づくりをしましょう！

事前申込が必要です！



開催日時

令和4年10月23日(日)
午前9時~12時(受付開始:8時30分)
小雨決行! (※雨天による実施判断は7時半に行います)

会場 (集合場所)

丸山総合公園 第2駐車場

- ① 参加料 無料
- ② 申込方法 参加希望の方は、以下のいずれかの連絡先に(1)氏名、(2)年齢、(3)性別をお伝えください(事前申込制)。
 - ・電話:076-444-4468
 - ・FAX:076-444-4518
 - ・メール:atoyamanoshin@pref.toyama.lg.jp
- ③ 参加資格 健康チェックシートおよび検温で問題のなかった方
※小学生以下の方は保護者同伴をお願いします。
- ④ 持ち物 水筒、帽子、雨具、タオル、マスク
- ⑤ 駐車場 丸山総合公園 第2駐車場



集合場所
＜丸山総合公園 第2駐車場＞
中新川郡上市町堤谷 11-5

お楽しみ抽選会
もあるよ!



つるぎくん(上市町)

～参加者のみなさまへ～
当日は、マスクの着用や熱中症対策などにご協力をお願いします。
裏面の健康チェックシートを事前に記入し、当日受付まで提出してください



きとときくん(富山県)

【問い合わせ先】

富山県富山農林振興センター	TEL:076-444-4468
富山県農林水産部農村整備課	TEL:076-444-3376
水土里ネット富山(富山県土地改良事業団体連合会)	TEL:076-424-3300
●当日のお問い合わせ先(天候および新型コロナウイルス等による実施の有無について)	
富山農林振興センター	TEL:090-2370-4687

主催:水土里探訪ウォーク実行委員会(富山県、水土里ネット富山、富山土地改良協議会ほか3協議会)
 共催:上市町、上市川沿岸土地改良区
 後援:上市町教育委員会
 運営:水土里探訪ウォーク in 上市運営委員会

水土里探訪ウォーク in 上市は、「2022 とやまウォーキングカップ」の登録大会です。

新型コロナウイルス感染症の拡大などにより、中止となる場合は、県のホームページに掲載します。

<https://www.pref.toyama.jp/1602/midoritannbou/midoritannbou.html>

ホームページ QRコード→



水土里探訪ウォーク in 上市
水土里探訪ウォーク in 上市
水土里探訪ウォーク in 上市

コース図 約 4.4 km (実線)

☆コース (集合場所から発着場までバス移動)

- ① 釈泉寺頭首工
 - ・上市川より取水し、上市川両岸の農地へ用水を供給しています。
- ② 釈泉寺円筒分水槽
 - ・H4.2.17 に国登録有形文化財となりました。
 - ・直径 9.3m の円筒分水槽で、0.51 対 0.49 の高い精度で上市川両岸へ分水しています。
- ③ 笠取の滝
 - ・落差 36m で、遊歩道が整備されています。
 - ・天候の影響を受けることから「まぼろしの滝」とも呼ばれています。

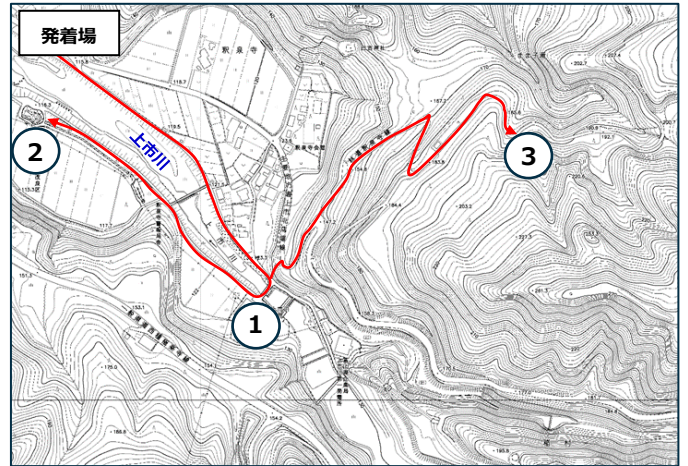

☆ウォーキングイベント中のお願い

- ・具合が悪くなった方は、近くのスタッフにお声掛け下さい。
- ・熱中症防止のため、こまめな水分補給をお願いします。

☆新型コロナウイルス感染拡大防止のための参加者様へのお願い

- ・当日は、受付に下記健康チェックシートの提出および検温にご協力をお願いします。(健康チェックシートには、氏名・年齢・住所・電話番号等を事前に記載願います。)
- ・他の参加者ならびにスタッフ等とは、適正な距離を確保願います。(できるだけ2m以上)
- ・トイレなど共有施設使用時のこまめなアルコール等による手指消毒
- ・受付、休憩、説明箇所でのマスクの着用 (ウォーキング中も体調に応じて極力マスクの着用)
- ・汗拭う手洗いのためのタオル持参
- ・その他、主催者の指示に従ってください
- ・大会終了後2週間以内に新型コロナウイルス感染症を発症した場合は、主催者に対して速やかに報告してください。

事前に記入し、当日受付まで提出してください

健康チェックシート(兼参加申込表)

氏名	年齢	性別	住所	電話番号	下記の①～④に該当しない
(例) 富山 太郎	30	男	富山市〇町〇番地	076-000-0000	<input checked="" type="checkbox"/>
					<input type="checkbox"/>
					<input type="checkbox"/>
					<input type="checkbox"/>
					<input type="checkbox"/>

2週間以内に下記の事項に1つでも該当する場合は、参加を控えてください

- ① 発熱、咳、のどの痛みなど体調不良の方
- ② 新型コロナウイルス感染者との濃厚接触があった方
- ③ 身近な人に新型コロナウイルスの感染が疑われる人が身近にいる方
- ④ 過去14日以内に政府が制限する地域に渡航歴のある方

※受付で記載していただいた情報については、新型コロナウイルスウィルス感染拡大防止のため、保健所に情報提供等に必要となった場合および参加者の把握に使用いたします。

新型コロナウイルス感染防止対策
にご協力願います。



マスクの着用

適切な距離確保
こまめな手指消毒

