

平成29年度
富山県障害者実態調査
報告書

平成30年3月
富山県

はじめに

近年、障害者を取り巻く環境は大きく変化しており、平成24年6月に「障害者の日常生活及び社会生活を総合的に支援するための法律（障害者総合支援法）」が制定され、障害者が自らの望む地域生活を営めるようにするための支援の充実や、障害の有無に関わらず、全ての人々が地域、暮らし、生きがいを共に創り、高めあうことのできる「地域共生社会」の実現に向けた取組みなどが進められています。

県としましても、こうした状況を踏まえ、「富山県障害者計画」や「障害のある人の人権を尊重し県民皆が共にいきいきと輝く富山県づくり条例」などに基づき、障害者一人ひとりが住み慣れた地域で、自立し、安心して、いきいきと暮らすことのできる幸せな富山県の実現を目指し、障害者福祉施策を総合的かつ計画的に推進しているところです。

今回の調査は、今後本県の障害者施策を展開していくにあたり、地域で生活しておられる障害者の方々の現況や福祉ニーズについて把握することを目的として実施したものです。関係各位におかれましては、この結果を今後の地域における障害者福祉の増進にご活用いただければ幸いに存じます。

おわりに、この調査に多大なご協力を賜りました調査対象者の皆様に厚くお礼申し上げます。

平成30年3月

富 山 県

目 次

I 調査の概要

1. 調査の概要	1
2. 回収された標本の特性	4

II 調査結果

1. 居住状況	7
2. 発達障害・医療機関への受診状況	9
3. コミュニケーションの手段	11
4. 福祉サービスの利用状況	15
5. 日中の過ごし方	32
6. 外出について	34
7. 収入について	38
8. 就労状況	41
9. 相談先	46
10. 障害者への理解について	47
11. 災害対策	50
12. 行政への要望	51

III 参考資料

1. 平成29年度富山県障害者実態調査票	53
2. 集計表（「II 調査結果」に記載がないもの）	77

■ 調査報告書の見方

1. 調査結果は百分率で表示した。百分率は小数第2位を四捨五入して算出している。従って、合計値が100%にならない場合がある。
2. 1つの質問に対して2つ以上の回答を求めている設問は「MA」(Multiple Answer)と表示し、百分率は、回答数を総回答者数で割った数値であり、その合計は100%を超える。1つの質問に1つの回答を求めている設問は「SA」(Single Answer)と表示している。
3. 図表中に「N」と記してあるのは、分類別各層の対象者総数である。

I 調査の概要

1. 調査の概要

(1) 調査の目的

身体及び知的障害児・者の現況や福祉ニーズを把握し、富山県における今後の障害者施策を推進するための基礎資料とする。

(2) 調査の内容

①障害等の状況

居住地、年齢、性別、障害の種類、障害者手帳の等級等

②コミュニケーションの手段について

③福祉サービスの利用状況について

④日中の過ごし方、外出について

⑤収入、就労の状況について

⑥相談先について

⑦障害者への理解について

⑧災害対策について

⑨行政への要望

(3) 調査の考え方

①調査地域

- ・富山県内全市町村

②調査対象

- ・富山県内の在宅の身体障害者(児)及び知的障害者(児)

③抽出方法

- ・富山県内の身体障害者手帳交付者及び療育手帳交付者のうち在宅の身体障害者(児)及び知的障害者(児)について、身体障害の4つの障害区分と知的障害の計5つの障害別にそれぞれを母集団として必要な標本数を算出。
- ・対象者は富山県障害者相談センター及び富山市の台帳より無作為抽出を行った。

		身体障害				身体障害計	知的障害			合計
		肢体	視覚	聴覚・平衡・音声・言語	内部		重度	中・軽度	知的障害計	
市町村	富山市	546	345	376	582	1,849	166	281	447	2,296
	高岡市	180	177	190	203	750	72	122	194	944
	魚津市	55	41	35	40	171	14	30	44	215
	氷見市	68	63	74	67	272	22	34	56	328
	滑川市	41	27	31	43	142	15	23	38	180
	黒部市	49	37	61	35	182	17	28	45	227
	砺波市	54	38	51	44	187	19	42	61	248
	小矢部市	48	36	37	39	160	14	24	38	198
	南砺市	74	50	68	62	254	26	43	69	323
	射水市	104	83	104	105	396	38	66	104	500
	舟橋村	2	2	1	3	8	1	2	3	11
	上市町	27	16	19	39	101	13	12	25	126
	立山町	39	22	27	40	128	9	19	28	156
	入善町	40	28	33	28	129	13	14	27	156
	朝日町	22	15	19	19	75	7	10	17	92
	計	1,349	980	1,126	1,349	4,804	446	750	1,196	6,000

④調査期間

- ・平成29年11月1日を基準日とし、調査は平成29年11月27日から12月11日の間に行った。

⑤調査方法

- ・郵送調査法により実施した。

(4) 回収状況

居住市町村	調査対象者数 (人)	回答者数 (人)	回収率
富山市	2,296	1,240	54.0%
高岡市	944	446	47.2%
魚津市	215	103	47.9%
氷見市	328	143	43.6%
滑川市	180	82	45.6%
黒部市	227	123	54.2%
砺波市	248	116	46.8%
小矢部市	198	95	48.0%
南砺市	323	183	56.7%
射水市	500	250	50.0%
舟橋村	11	5	45.5%
上市町	126	70	55.6%
立山町	156	84	53.8%
入善町	156	71	45.5%
朝日町	92	47	51.1%
不明	—	50	—
N (% [^] -入)	6,000	3,108	51.8%

2. 回収された標本の特性

(1) 居住地

居住市町村	回答者数 (人)	構成比
富山市	1,240	39.9%
高岡市	446	14.4%
魚津市	103	3.3%
氷見市	143	4.6%
滑川市	82	2.6%
黒部市	123	4.0%
砺波市	116	3.7%
小矢部市	95	3.1%
南砺市	183	5.9%
射水市	250	8.0%
舟橋村	5	0.2%
上市町	70	2.3%
立山町	84	2.7%
入善町	71	2.3%
朝日町	47	1.5%
不明	50	1.6%
合計	3,108	100%

(2) 年齢・性別

上段:人 下段:%		性別			
		回答者数	男性	女性	不明
全体		3,108	1,628	1,433	47
		100	52.4	46.1	1.5
年齢	18歳未満	168	115	50	3
		100	68.5	29.8	1.8
	18歳以上65歳未満	902	545	349	8
		100	60.4	38.7	0.9
	65歳以上	1,991	959	1,025	7
		100	48.2	51.5	0.4
	無回答	47	9	9	29
		100	19.1	19.1	61.7

(3) 障害の程度等

① 障害の種類及び程度

(MA)

	回答者数 (人)	構成比 (%)
身体障害・全体	2,563	82.5
視覚障害・全体	486	15.6
身体障害・視覚障害・重度	292	9.4
身体障害・視覚障害・中度	77	2.5
身体障害・視覚障害・軽度	98	3.2
身体障害・視覚障害・不明	19	0.6
身体障害・全体	591	19.0
身体障害・聴覚障害・重度	154	5.0
身体障害・聴覚障害・中度	200	6.4
身体障害・聴覚障害・軽度	204	6.6
身体障害・聴覚障害・不明	33	1.1
身体障害・肢体不自由・全体	796	25.6
身体障害・肢体不自由・重度	310	10.0
身体障害・肢体不自由・中度	368	11.8
身体障害・肢体不自由・軽度	80	2.6
身体障害・肢体不自由・不明	38	1.2
身体障害・内部障害・全体	743	23.9
身体障害・内部障害・重度	346	11.1
身体障害・内部障害・中度	370	11.9
身体障害・内部障害・軽度	5	0.2
身体障害・内部障害・不明	22	0.7
身体障害・不明	106	3.4
知的障害	667	21.5
知的障害・重度	255	8.2
知的障害・中/軽度	404	13.0
知的障害・不明	8	0.3
不明※	43	1.4
合計	3,108	100

※「精神障害のみ」の回答者を含む

② 年齢別・性別

(MA)

上段:人 下段:%		合計	身体障害・ 視覚障害	身体障害・ 聴覚障害	身体障害・ 肢体不自由	身体障害・ 内部障害	身体障害・ 不明	知的障害	不明
全体		3,108 100.0	486 15.6	591 19.0	796 25.6	743 23.9	106 3.4	667 21.5	43 1.4
年齢	18歳未満	168 100.0	3 1.8	12 7.1	30 17.9	7 4.2	1 0.6	140 83.3	2 1.2
	18歳以上65歳未満	902 100.0	104 11.5	100 11.1	207 22.9	138 15.3	19 2.1	452 50.1	13 1.4
	65歳以上	1991 100.0	370 18.6	474 23.8	548 27.5	590 29.6	83 4.2	69 3.5	22 1.1
	不明	47 100.0	9 19.1	5 10.6	11 23.4	8 17.0	3 6.4	6 12.8	6 12.8
性別	男性	1,628 100.0	234 14.4	269 16.5	342 21.0	457 28.1	49 3.0	412 25.3	24 1.5
	女性	1,433 100.0	244 17.0	313 21.8	445 31.1	280 19.5	55 3.8	245 17.1	13 0.9
	不明	47 100.0	8 17.0	9 19.1	9 19.1	6 12.8	2 4.3	10 21.3	6 12.8

II 調査結果

1. 居住状況

(1) 住まい

問5 あなたのお住まいの種類について、あてはまる番号1つに○をつけてください。

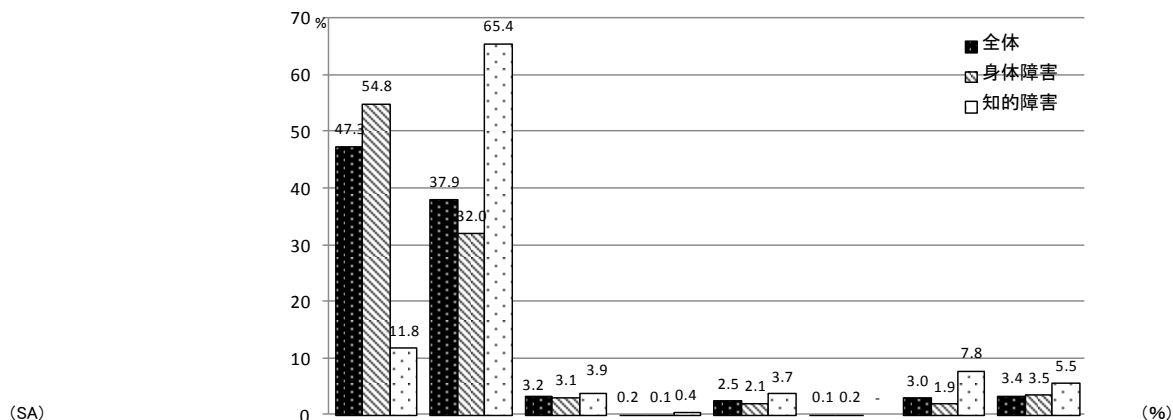

	回答者数 (人)	自分の持ち家	家族の持ち家	民間賃貸住宅	社宅・職員寮・寄宿舎等の従業員宿舎	公営住宅	貸間	グループホーム	その他	不明
全体	3,108	47.3	37.9	3.2	0.2	2.5	0.1	3.0	3.4	2.3
身体障害者全体	2,563	54.8	32.0	3.1	0.1	2.1	0.2	1.9	3.5	2.3
視覚障害者										
全体	486	54.7	31.5	2.7	-	2.5	0.2	2.3	3.9	2.3
重度	292	52.7	33.2	3.8	-	2.1	-	2.1	4.5	1.7
中度	77	49.4	39.0	1.3	-	2.6	-	2.6	3.9	1.3
軽度	98	63.3	24.5	1.0	-	2.0	-	2.0	3.1	4.1
等級不明	19	63.2	10.5	-	-	10.5	5.3	5.3	-	5.3
聴覚障害者										
全体	591	55.0	30.5	3.0	0.2	2.7	-	1.9	4.6	2.2
重度	154	46.1	33.8	5.2	0.6	4.5	-	1.3	5.2	3.2
中度	200	57.0	32.5	1.0	-	1.0	-	2.5	4.5	1.5
軽度	204	59.3	26.5	3.4	-	2.9	-	1.0	4.4	2.5
等級不明	33	57.6	27.3	3.0	-	3.0	-	6.1	3.0	-
肢体不自由者										
全体	796	47.5	37.8	3.3	-	2.3	0.3	2.3	4.3	2.4
重度	310	43.2	40.3	4.2	-	2.3	0.3	1.9	5.2	2.6
中度	368	49.7	36.1	3.3	-	2.4	-	2.2	4.1	2.2
軽度	80	56.3	40.0	1.3	-	1.3	1.3	-	-	-
等級不明	38	42.1	28.9	-	-	2.6	-	10.5	7.9	7.9
内部障害者										
全体	743	62.9	27.3	3.4	0.3	1.9	-	0.9	2.0	1.3
重度	346	62.7	27.7	3.2	-	1.7	-	1.2	1.7	1.7
中度	370	64.6	27.0	2.7	0.5	2.2	-	0.3	2.2	0.5
軽度	5	40.0	40.0	-	-	-	-	20.0	-	-
等級不明	22	40.9	22.7	18.2	-	-	-	4.5	4.5	9.1
身体障害(障害不明)	106	48.1	34.0	2.8	-	-	0.9	3.8	3.8	6.6
知的障害者全体	667	11.8	65.4	3.9	0.4	3.7	-	7.8	5.5	1.3
重度	255	11.8	67.1	3.1	-	2.7	-	6.7	8.6	-
中・軽度	404	11.1	65.1	4.5	0.7	4.5	-	8.7	3.2	2.2
等級不明	8	50.0	25.0	-	-	-	-	-	25.0	-
不明	43	37.2	25.6	4.7	-	2.3	-	11.6	2.3	16.3

- ・住まいの種類についてみると、身体障害者では「自分の持ち家」との回答が54.8%と最も高く、「家族の持ち家」が32.0%と続いている。
- ・障害種類別に見ると、「内部障害」は他の障害よりも「自分の持ち家」の割合が高く62.9%となっている。
- ・一方で、知的障害者では「家族の持ち家」との回答が65.4%と最も高く、また、「グループホーム」の割合が身体障害者と比べ高くなっている。

(2) 同居人

問6 あなたは誰と一緒に暮らしていますか。あてはまる番号すべてに○をつけてください。

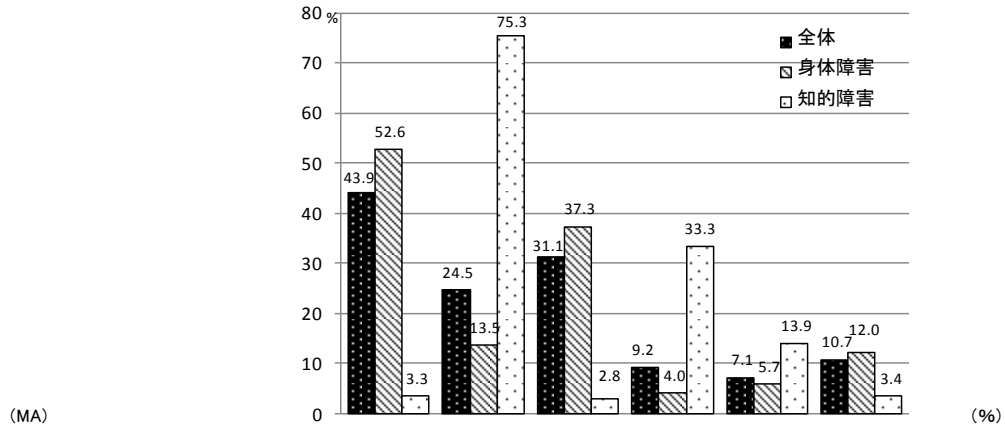

	回答者数 (人)	夫婦で暮らしている	親と暮らしている	子と暮らしている	兄弟姉妹と暮らしている	その他の人と暮らしている	一人で暮らしている	不明
全体	3,108	43.9	24.5	31.1	9.2	7.1	10.7	6.4
身体障害全体	2,563	52.6	13.5	37.3	4.0	5.7	12.0	5.9
視覚障害 全体	486	51.9	12.1	37.4	2.5	6.0	13.0	7.4
重度	292	49.0	14.0	34.2	3.4	6.2	14.4	6.5
中度	77	57.1	6.5	40.3	2.6	9.1	7.8	7.8
軽度	98	59.2	11.2	43.9	-	3.1	11.2	8.2
等級不明	19	36.8	10.5	42.1	-	5.3	21.1	15.8
聴覚障害 全体	591	46.4	12.5	37.4	3.9	6.8	13.2	6.3
重度	154	40.3	20.1	32.5	6.5	7.8	12.3	6.5
中度	200	52.0	14.0	39.5	4.5	7.5	11.0	6.0
軽度	204	50.0	5.4	37.3	1.0	5.9	15.2	6.4
等級不明	33	18.2	12.1	48.5	6.1	3.0	18.2	6.1
肢体不自由 全体	796	48.0	19.6	35.6	7.2	5.5	11.8	6.3
重度	310	41.3	28.1	30.3	12.3	6.8	10.3	8.4
中度	368	53.8	13.6	40.5	3.5	4.6	13.6	4.9
軽度	80	58.8	15.0	36.3	6.3	3.8	8.8	-
等級不明	38	23.7	18.4	28.9	2.6	7.9	13.2	15.8
内部障害 全体	743	62.2	9.7	38.0	1.7	4.4	11.2	3.8
重度	346	59.2	12.7	36.1	2.6	4.3	12.1	4.3
中度	370	66.2	7.0	40.0	1.1	4.3	10.3	2.7
軽度	5	80.0	-	-	-	-	-	20.0
等級不明	22	36.4	9.1	40.9	-	9.1	13.6	9.1
身体障害(障害不明)	106	49.1	12.3	39.6	2.8	3.8	9.4	9.4
知的障害全体	667	3.3	75.3	2.8	33.3	13.9	3.4	8.2
重度	255	4.3	74.9	2.0	32.9	14.9	0.4	6.7
中・軽度	404	2.2	75.7	3.2	33.7	13.4	5.4	9.2
等級不明	8	25.0	62.5	12.5	25.0	12.5	-	12.5
不明	43	25.6	16.3	14.0	9.3	7.0	20.9	25.6

- ・一緒に生活している人についてみると、身体障害者では「夫婦で暮らしている」との回答が52.6%と最も高く、「子と暮らしている」が37.3%、「親と暮らしている」が13.5%と続いている。
- ・知的障害者では「親と暮らしている」との回答が75.3%と最も高く、「兄弟姉妹と暮らしている」が33.3%と続いている。

2. 発達障害・医療機関への受診状況

(1) 発達障害

問8 あなたはこれまで発達障害として診断されたことはありますか。あてはまる番号1つに○をつけてください。

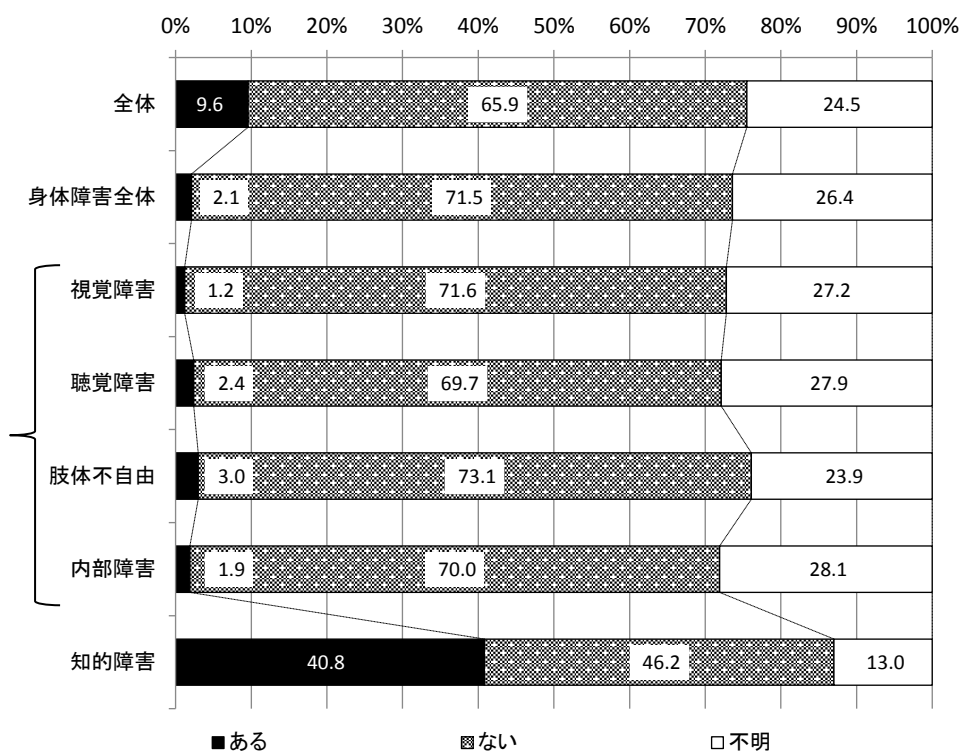

- ・発達障害の診断歴については、身体障害者では障害種類別で見ると1.2%~3.0%となっている一方、知的障害者は40.8%が発達障害として診断されたことがあると回答している。

(2) 医療機関への受診状況

問9 あなたはどのくらい医療機関にかかっていますか。もっとも近いもの1つに○をつけてください。

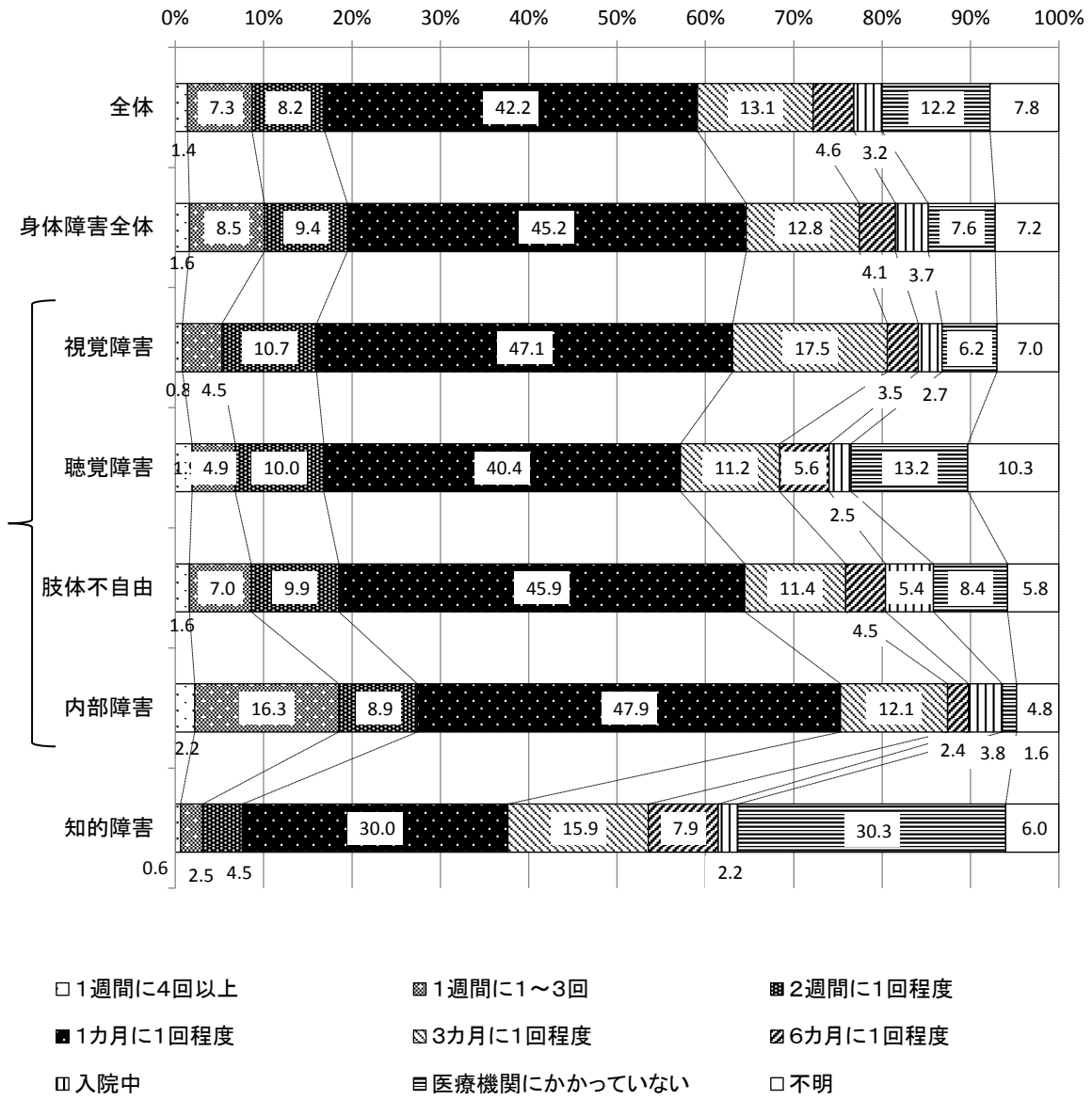

- 身体障害者は、障害種類別で見ると57.2%～75.3%が1か月に1回以上病院に通院している一方で、知的障害者は37.6%となっている。
- 身体障害者の中でも「内部障害」は、18.5%が「1週間に1回以上」病院に通院している。

3. コミュニケーションの手段

(1) 日常的なコミュニケーション手段

問10 あなたは日常的にどのようなコミュニケーション手段を利用していますか。あてはまる番号すべてに○をつけてください。

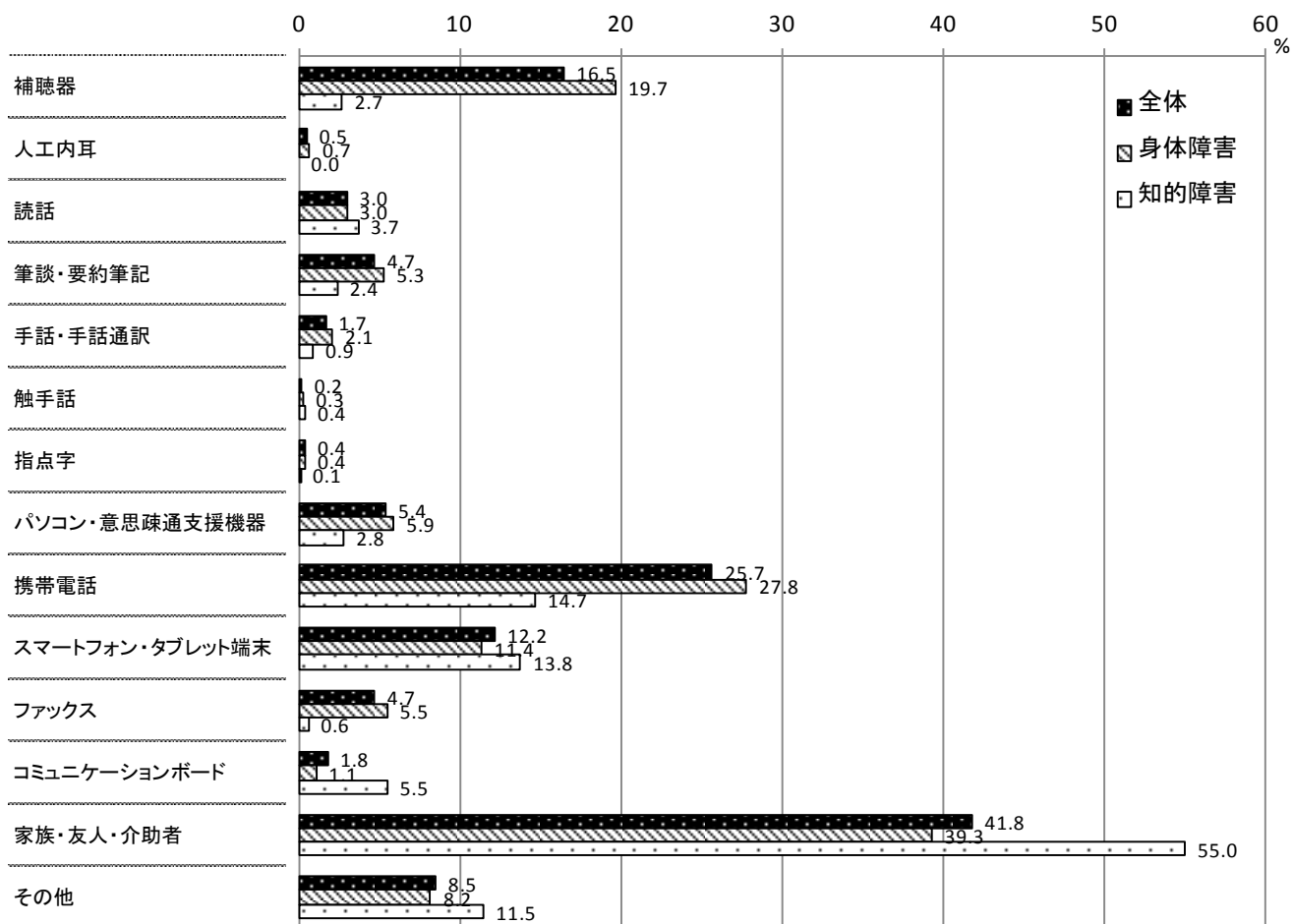

- ・ 日常的なコミュニケーションの手段についてみると、「家族・友人・介助者」との回答が全体で41.8%と最も高く、「携帯電話」が25.7%と続いている。

(MA)

(%)

	回答者数 (人)	補聴器	人工内耳	読話	筆談・ 要約筆記	手話・ 手話通訳	触手話	指 点 字	通 支 援 機 器	パ ソ コ ン ・ 意 思 疎	携 帯 電 話	ス マ ー ト フ オ ン ・ タ ブ レ ッ ト 端 末	フ ア ッ ク ス	コ ミ ュ ニ ケー シ ョ ン ボ ー ド	者 家 族 ・ 友 人 ・ 介 助	そ の 他	不 明
全体	3,108	16.5	0.5	3.0	4.7	1.7	0.2	0.4	5.4	25.7	12.2	4.7	1.8	41.8	8.5	19.2	
身体障害全体	2,563	19.7	0.7	3.0	5.3	2.1	0.3	0.4	5.9	27.8	11.4	5.5	1.1	39.3	8.2	18.8	
視覚障害	全体	486	9.3	-	3.3	1.4	0.4	0.4	2.3	5.1	23.9	8.0	1.2	-	48.8	9.9	20.4
	重度	292	5.8	-	3.1	2.1	0.7	0.7	3.8	6.8	22.6	6.5	0.7	-	54.1	9.9	20.2
	中度	77	13.0	-	5.2	-	-	-	-	1.3	22.1	13.0	1.3	-	37.7	10.4	18.2
	軽度	98	14.3	-	3.1	1.0	-	-	-	4.1	33.7	10.2	3.1	-	39.8	9.2	22.4
	等級不明	19	21.1	-	-	-	-	-	-	-	-	-	-	-	57.9	10.5	21.1
聴覚障害	全体	591	67.2	2.7	5.2	19.8	8.6	0.8	0.2	3.2	16.8	10.2	9.5	2.0	27.4	4.6	5.9
	重度	154	47.4	7.1	12.3	41.6	29.2	3.2	0.6	3.2	7.1	19.5	25.3	3.2	30.5	4.5	4.5
	中度	200	66.5	1.5	4.0	15.0	2.5	-	-	5.5	23.0	8.5	5.0	2.5	31.5	6.0	5.5
	軽度	204	83.3	1.0	1.5	8.8	0.5	-	-	0.5	19.1	5.4	2.5	0.5	21.1	3.9	6.9
	等級不明	33	63.6	-	3.0	15.2	-	-	-	6.1	9.1	6.1	6.1	3.0	27.3	-	9.1
肢体不自由	全体	796	5.7	-	2.8	2.3	0.6	0.1	-	6.4	29.4	12.7	4.1	1.5	46.5	9.0	20.5
	重度	310	3.5	-	3.9	3.9	1.6	0.3	-	7.7	24.2	12.3	3.2	2.9	56.5	11.6	13.9
	中度	368	7.1	-	2.7	1.1	-	-	-	6.0	34.2	13.3	4.9	0.8	40.5	6.8	23.6
	軽度	80	5.0	-	-	1.3	-	-	-	6.3	32.5	17.5	6.3	-	38.8	7.5	23.8
	等級不明	38	10.5	-	-	2.6	-	-	-	-	18.4	-	-	-	39.5	13.2	36.8
内部障害	全体	743	7.5	0.1	1.9	1.2	0.3	-	-	8.6	37.1	13.9	6.6	0.7	37.3	8.3	22.6
	重度	346	5.8	-	2.6	1.7	0.6	-	-	8.7	37.0	15.3	6.6	1.2	41.6	8.7	19.4
	中度	370	8.4	0.3	1.4	0.5	-	-	-	8.9	37.8	13.0	7.0	0.3	32.7	8.1	25.7
	軽度	5	80.0	-	-	-	-	-	-	-	40.0	-	-	-	60.0	-	-
	等級不明	22	4.5	-	-	4.5	-	-	-	4.5	27.3	9.1	-	-	40.9	9.1	27.3
身体障害(障害不明)	106	12.3	-	1.9	3.8	-	0.9	-	0.9	28.3	4.7	2.8	0.9	30.2	9.4	28.3	
知的障害全体	667	2.7	-	3.7	2.4	0.9	0.4	0.1	2.8	14.7	13.8	0.6	5.5	55.0	11.5	18.1	
	重度	255	3.5	-	4.7	3.5	2.0	1.2	0.4	1.2	5.9	2.4	-	10.6	66.3	12.9	13.7
	中・軽度	404	2.2	-	3.2	1.7	0.2	-	-	4.0	20.3	21.3	1.0	2.5	48.5	10.6	20.3
	等級不明	8	-	-	-	-	-	-	-	-	12.5	-	-	-	25.0	12.5	50.0
不明	43	14.0	-	4.7	7.0	-	-	-	-	11.6	7.0	2.3	-	20.9	7.0	48.8	

(2) 日常的な情報入手の方法

問11 あなたは日常的にどのような方法により情報を入手していますか。あてはまる番号すべてに○をつけてください。

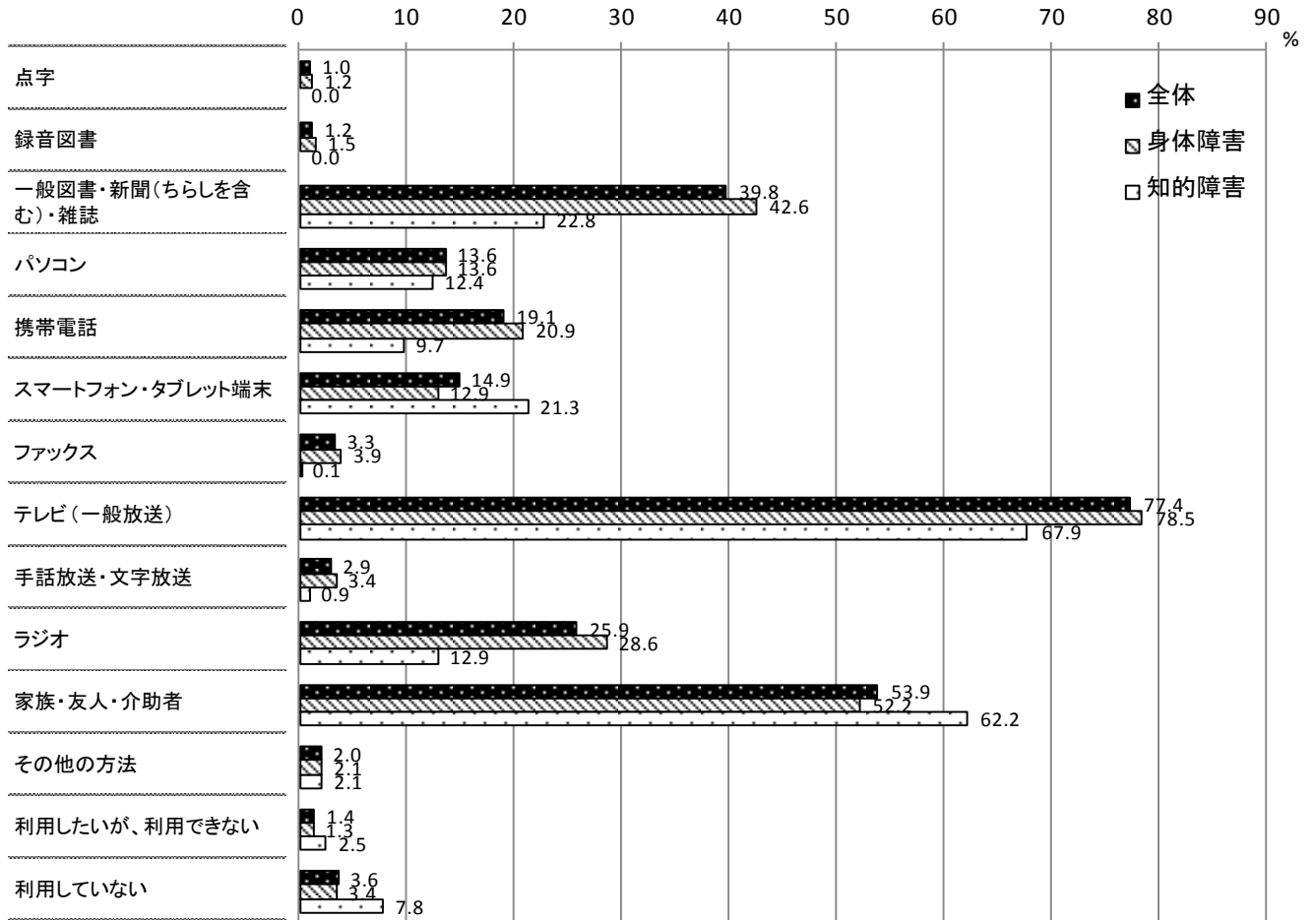

- ・情報の入手方法についてみると、「テレビ」が最も高く全体で77.4%の回答があり、「家族・友人・介助者」が53.9%、「一般図書・新聞・雑誌」が39.8%と続いている。

(MA)

(%)

	回答者数 (人)	点字	録音図書	一般図書・新聞(ちらしを含む)・雑誌	パソコン	携帯電話	スマートフォン・タブレット端末	ファックス	テレビ(一般放送)	手話放送・文字放送	ラジオ	家族・友人・介助者	その他の方法	利用したいが、利用できない	利用していない	不明
全体	3,108	1.0	1.2	39.8	13.6	19.1	14.9	3.3	77.4	2.9	25.9	53.9	2.0	1.4	3.6	5.6
身体障害全体	2,563	1.2	1.5	42.6	13.6	20.9	12.9	3.9	78.5	3.4	28.6	52.2	2.1	1.3	3.4	5.3
視覚障害 全体	486	6.0	7.4	22.4	10.1	17.7	8.6	1.0	67.9	0.8	50.6	59.1	2.9	0.6	2.3	4.3
視覚障害 重度	292	9.9	11.3	14.0	11.0	15.1	6.8	0.7	63.7	1.0	59.2	64.0	2.7	0.7	2.7	3.8
視覚障害 中度	77	-	1.3	27.3	6.5	15.6	11.7	-	70.1	-	36.4	49.4	3.9	1.3	1.3	6.5
視覚障害 軽度	98	-	2.0	46.9	12.2	29.6	13.3	3.1	80.6	1.0	39.8	52.0	1.0	-	2.0	3.1
視覚障害 等級不明	19	-	-	5.3	-	5.3	-	-	57.9	-	31.6	57.9	10.5	-	-	10.5
聴覚障害 全体	591	0.3	-	51.8	9.6	14.4	12.5	5.8	77.5	14.2	11.2	46.0	0.7	2.0	4.4	3.2
聴覚障害 重度	154	1.3	-	41.6	10.4	7.1	21.4	13.0	70.8	30.5	5.8	42.2	1.3	3.9	3.2	4.5
聴覚障害 中度	200	-	-	59.5	10.5	17.0	10.5	4.0	83.5	9.5	16.0	51.0	1.0	1.0	2.0	2.5
聴覚障害 軽度	204	-	-	54.9	9.3	18.1	8.3	2.0	78.4	8.3	11.3	42.6	-	2.0	6.9	2.9
聴覚障害 等級不明	33	-	-	33.3	3.0	9.1	9.1	6.1	66.7	3.0	6.1	54.5	-	-	9.1	3.0
肢体不自由 全体	796	-	-	40.6	14.6	21.5	13.6	3.3	80.4	0.3	24.7	56.3	2.3	1.5	4.5	5.5
肢体不自由 重度	310	-	-	36.1	15.5	16.1	12.9	2.3	76.8	0.3	21.0	61.9	1.9	2.9	6.1	3.9
肢体不自由 中度	368	-	-	45.4	14.4	25.8	13.9	3.8	83.4	-	27.2	52.2	3.0	0.5	1.9	7.1
肢体不自由 軽度	80	-	-	38.8	16.3	23.8	20.0	6.3	85.0	1.3	30.0	53.8	1.3	-	8.8	3.8
肢体不自由 等級不明	38	-	-	34.2	5.3	18.4	2.6	-	71.1	-	21.1	55.3	-	2.6	7.9	7.9
内部障害 全体	743	-	0.1	50.7	18.4	25.6	15.9	4.6	84.0	0.7	31.2	50.6	2.6	0.5	1.9	5.7
内部障害 重度	346	-	-	47.7	19.1	25.4	16.5	5.2	82.9	0.6	30.1	54.0	2.6	0.6	2.0	5.8
内部障害 中度	370	-	0.3	55.1	18.6	25.9	15.9	3.8	85.4	0.3	33.8	48.4	2.7	0.5	1.6	5.1
内部障害 軽度	5	-	-	20.0	-	40.0	-	-	80.0	40.0	-	60.0	-	-	-	-
内部障害 等級不明	22	-	-	31.8	9.1	18.2	9.1	9.1	77.3	-	13.6	31.8	-	-	4.5	13.6
身体障害(障害不明)	106	-	0.9	31.1	4.7	24.5	5.7	3.8	71.7	-	31.1	45.3	2.8	6.6	2.8	12.3
知的障害全体	667	-	-	22.8	12.4	9.7	21.3	0.1	67.9	0.9	12.9	62.2	2.1	2.5	7.8	4.6
知的障害 重度	255	-	-	11.4	5.5	2.4	7.1	-	45.9	1.6	9.0	64.7	4.3	5.1	15.3	5.1
知的障害 中・軽度	404	-	-	30.2	17.1	14.4	30.4	0.2	82.2	0.5	15.6	60.4	0.7	1.0	2.7	4.5
知的障害 等級不明	8	-	-	12.5	-	12.5	12.5	-	50.0	-	-	75.0	-	-	25.0	-
不明	43	-	-	34.9	9.3	14.0	9.3	4.7	53.5	7.0	11.6	34.9	-	-	-	39.5

4. 福祉サービスの利用状況

(1) 福祉サービスの利用状況

問12 あなたは現在、どのような障害児・者向けの福祉サービスを利用していますか。あてはまる番号すべてに○をつけてください。

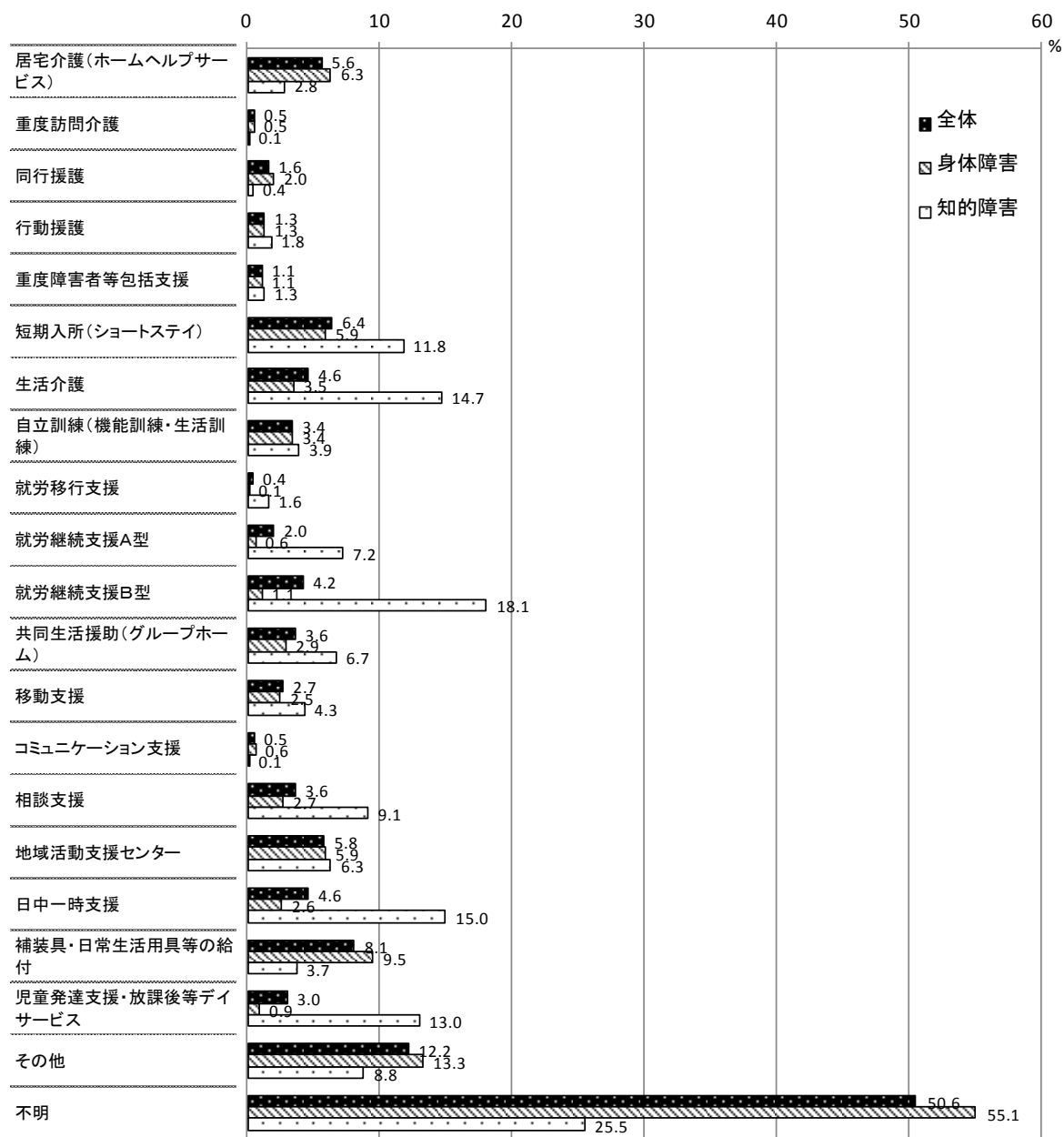

- ・福祉サービスの利用状況についてみると、身体障害者では「補装具・日常生活用具等の給付」との回答が9.5%で最も高く、「居宅介護」が6.3%と続いている。
- ・知的障害者では「就労継続支援B型」との回答が18.1%で最も高く、「日中一時支援」が15.0%、「生活介護」が14.7%と続いている。

(MA)

(%)

	回答者数 (人)	居宅介護 (ホームヘルプサービス)	重度訪問介護	同行介護	行動介護	重度障害者等包括支援	短期入所(ショートステイ)	生活介護	自立訓練(機能訓練・生活訓練)	就労移行支援	就労継続支援A型	就労継続支援B型	共同生活援助(グループホーム)	移動支援	コミュニケーション支援	相談支援	地域活動支援センター	日中一時支援	補装具・日常生活用具の給付	児童発達支援・放課後等デイサービス	その他	不明
全体	3,108	5.6	0.5	1.6	1.3	1.1	6.4	4.6	3.4	0.4	2.0	4.2	3.6	2.7	0.5	3.6	5.8	4.6	8.1	3.0	12.2	50.6
身体障害全体	2,563	6.3	0.5	2.0	1.3	1.1	5.9	3.5	3.4	0.1	0.6	1.1	2.9	2.5	0.6	2.7	5.9	2.6	9.5	0.9	13.3	55.1
視覚障害	486	6.0	0.2	6.4	1.0	1.2	7.2	2.3	1.9	-	1.0	1.0	4.3	2.9	0.2	2.1	5.3	1.4	8.0	0.2	17.1	50.8
重度	292	6.5	0.3	7.5	-	2.1	8.6	2.4	1.7	-	0.3	1.0	3.8	2.7	0.3	1.7	5.5	1.4	10.3	0.3	18.8	46.6
中度	77	3.9	-	5.2	3.9	-	3.9	1.3	2.6	-	1.3	1.3	6.5	2.6	-	5.2	5.2	2.6	2.6	-	15.6	59.7
軽度	98	3.1	-	3.1	1.0	-	5.1	2.0	2.0	-	2.0	1.0	4.1	2.0	-	1.0	3.1	1.0	5.1	-	13.3	59.2
等級不明	19	21.1	-	10.5	5.3	-	10.5	5.3	-	-	5.3	-	5.3	10.5	-	-	15.8	-	10.5	-	15.8	36.8
聴覚障害	591	3.9	0.7	0.8	1.4	1.0	6.3	3.4	1.9	0.3	0.3	0.8	2.2	1.5	2.5	3.0	4.4	2.2	11.3	0.8	12.0	56.0
重度	154	5.8	0.6	1.9	0.6	1.9	7.1	4.5	1.9	0.6	-	0.6	3.2	3.2	8.4	1.9	5.8	2.6	15.6	1.9	12.3	43.5
中度	200	3.0	0.5	0.5	2.0	-	5.5	5.5	2.0	0.5	-	1.5	2.0	0.5	-	3.5	3.5	2.5	10.0	1.0	12.0	59.5
軽度	204	2.5	1.0	0.5	1.0	1.0	5.9	1.0	1.5	-	1.0	0.5	1.5	1.0	0.5	3.4	2.9	2.0	9.8	-	10.8	63.7
等級不明	33	9.1	-	-	3.0	3.0	9.1	-	3.0	-	-	-	3.0	3.0	3.0	3.0	12.1	-	9.1	-	18.2	45.5
肢体不自由	796	11.1	1.3	1.4	2.1	2.3	9.0	6.4	8.3	0.1	1.1	1.9	3.5	3.9	-	4.3	8.8	5.0	13.2	2.0	12.9	43.5
重度	310	17.1	2.6	1.9	2.9	4.5	16.8	10.6	10.3	0.3	1.3	2.3	2.6	6.1	-	7.4	10.6	6.8	21.3	4.2	13.9	26.1
中度	368	8.2	0.3	1.1	1.4	0.5	3.0	2.7	7.6	-	1.4	1.9	3.5	2.2	-	2.4	7.1	4.1	8.4	-	12.5	54.9
軽度	80	2.5	1.3	1.3	1.3	-	5.0	3.8	1.3	-	-	1.3	1.3	2.5	-	-	8.8	2.5	1.3	1.3	13.8	65.0
等級不明	38	7.9	-	-	5.3	5.3	13.2	13.2	13.2	-	-	-	15.8	5.3	-	5.3	10.5	5.3	18.4	5.3	7.9	28.9
内部障害	743	4.7	0.1	0.7	0.9	0.4	3.0	1.5	1.3	0.1	0.1	0.7	2.0	1.7	-	1.2	5.1	1.7	7.9	0.1	12.9	64.5
重度	346	6.6	0.3	0.9	1.4	0.6	3.2	1.4	2.3	0.3	0.3	1.2	2.0	2.9	-	2.0	6.1	1.2	5.2	0.3	11.0	64.7
中度	370	3.0	-	0.5	0.5	0.3	2.4	1.4	0.5	-	-	0.3	1.6	0.8	-	0.5	4.3	2.4	10.8	-	14.6	64.6
軽度	5	-	-	-	-	-	-	-	-	-	-	-	20.0	-	-	-	-	-	20.0	-	20.0	40.0
等級不明	22	4.5	-	-	-	-	9.1	4.5	-	-	-	-	4.5	-	-	-	4.5	-	-	-	13.6	63.6
身体障害(障害不明)	106	6.6	0.9	0.9	1.9	-	1.9	1.9	0.9	-	-	-	3.8	1.9	-	0.9	4.7	-	3.8	-	11.3	64.2
知的障害全体	667	2.8	0.1	0.4	1.8	1.3	11.8	14.7	3.9	1.6	7.2	18.1	6.7	4.3	0.1	9.1	6.3	15.0	3.7	13.0	8.8	25.5
重度	255	3.1	-	1.2	3.9	3.5	26.7	32.5	5.9	1.2	2.0	18.4	6.7	7.8	0.4	12.2	6.7	30.6	7.8	15.7	7.8	9.4
中・軽度	404	2.7	0.2	-	0.5	-	2.5	3.5	2.5	2.0	10.4	18.1	6.9	2.2	-	7.4	6.2	5.4	1.0	11.4	9.7	35.1
等級不明	8	-	-	-	-	-	12.5	12.5	12.5	-	12.5	12.5	-	-	-	-	-	-	12.5	12.5	-	50.0
不明	43	9.3	-	-	-	4.7	-	2.3	4.7	-	2.3	-	4.7	4.7	-	2.3	2.3	2.3	11.6	2.3	4.7	62.8

(2) 障害支援区分の認定状況

問13 (18歳以上の方のみお答えください) あなたは障害支援区分の認定を受けていますか。また、認定を受けている方は障害支援区分はいくつですか。あてはまる番号1つに○をつけてください。

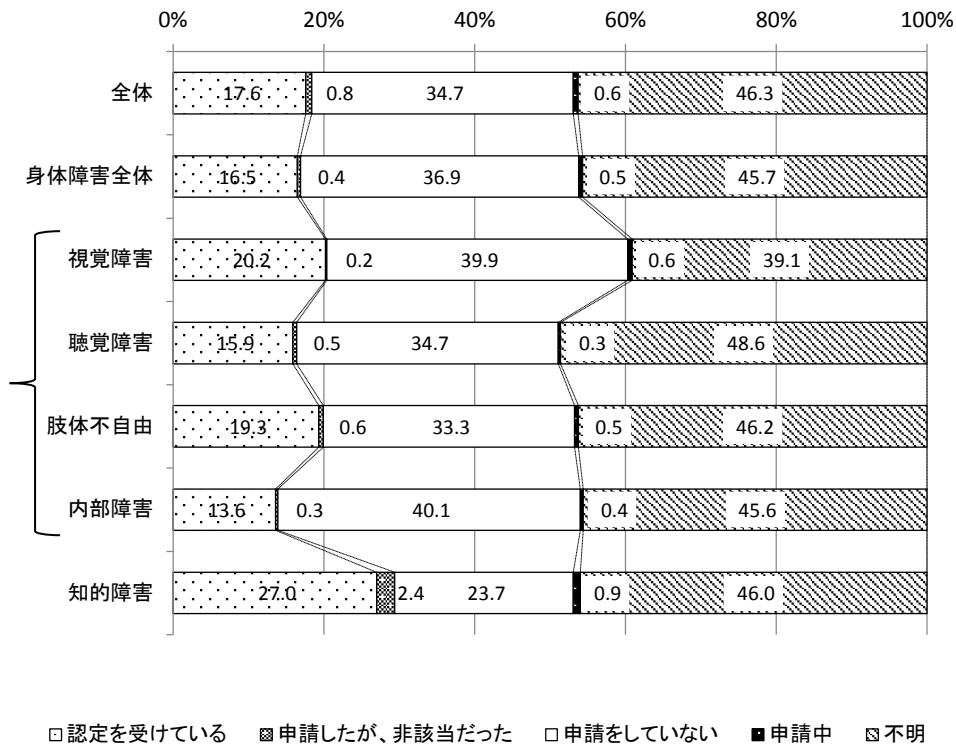

- ・ 障害支援区分の認定状況についてみると、認定を受けているのは回答者全体で17.6%となっている。
- ・ 知的障害者では、回答者の27.0%が認定を受けており、身体障害者に比べて高い割合となっている。

(3) 障害支援区分の認定状況（支援区分）

問13 （18歳以上の方のみお答えください）あなたは障害支援区分の認定を受けていますか。また、認定を受けている方は障害支援区分はいくつですか。あてはまる番号1つに○をつけてください。

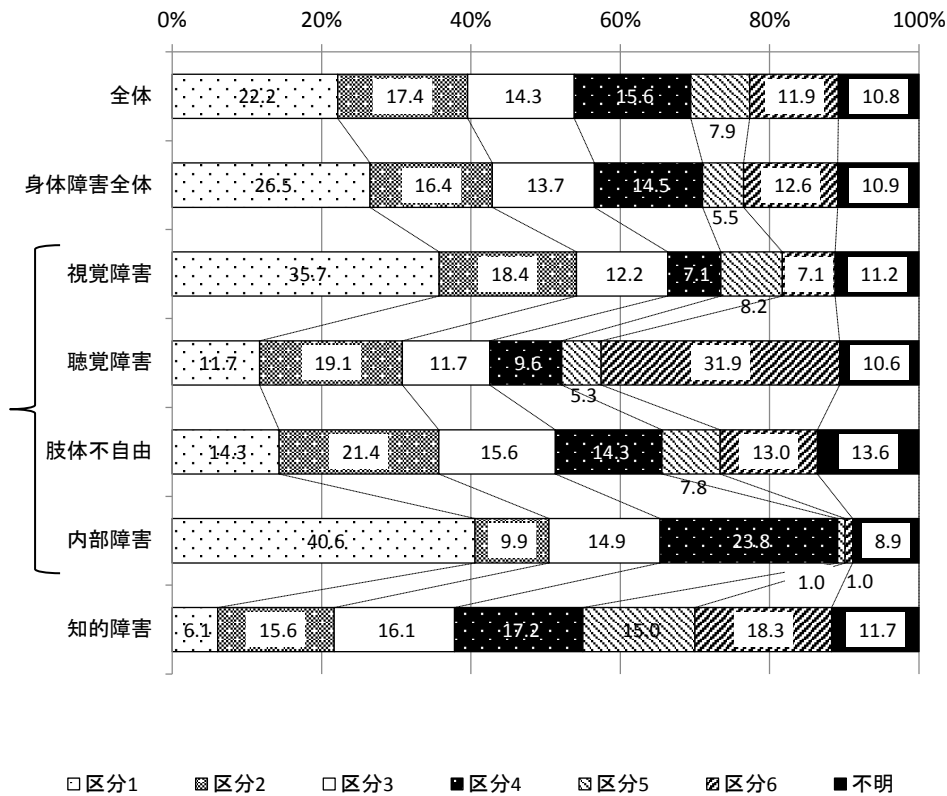

- ・障害者支援区分の認定については、障害種類別で見ると「聴覚障害」において、支援の度合いが高い「区分6」が最も多い。
- ・一方で、「視覚障害」や「内部障害」は必要とされる支援の度合いが相対的に低い「区分1」の占める割合が多くなっている。

(4) 介護保険法によるサービスの利用状況

問14 あなたは介護保険法によるサービスを利用していますか。あてはまる番号1つに○をつけてください。

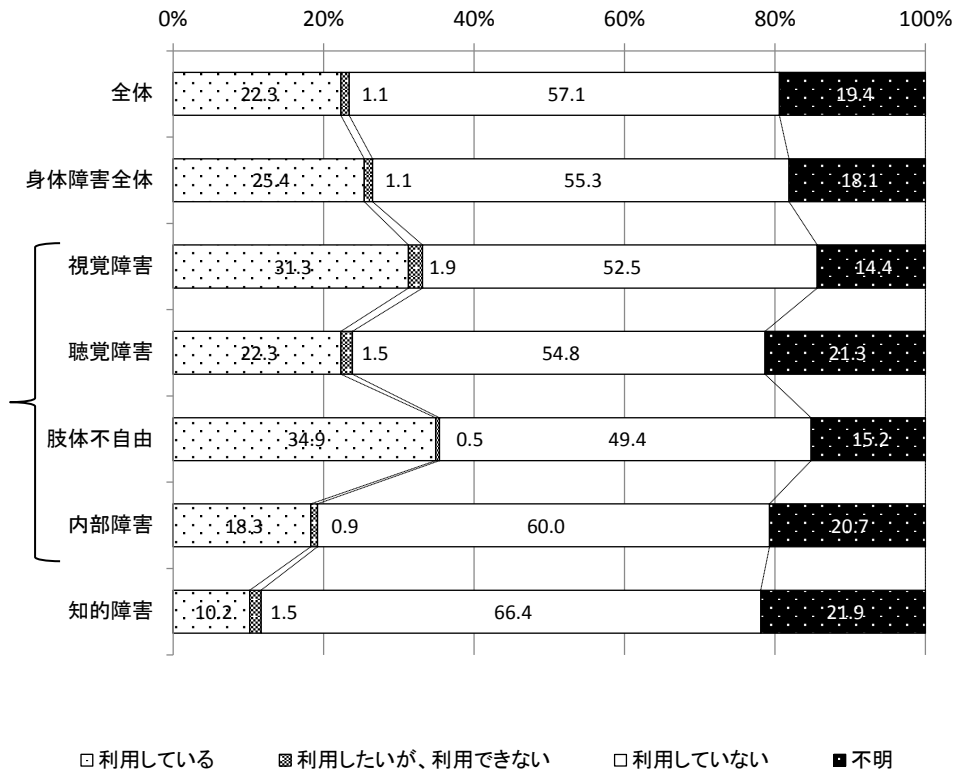

- ・ 介護保険法によるサービスについてみると、全体で22.3%が「利用している」と回答し、57.1%は「利用していない」と回答している。
- ・ 障害種類別に見ていくと、「視覚障害」や「肢体不自由」は利用している割合が30%を超えている。
- ・ 知的障害者では「利用している」との回答は10.2%に留まっている。

(5) 日常生活上の支援の状況

問15 あなたは自宅において、日常生活上の支援（食事や入浴等の日常生活上の支援）を受けていますか。支援の種類ごとにあてはまる番号1つに○をつけてください。

①居宅介護の利用状況

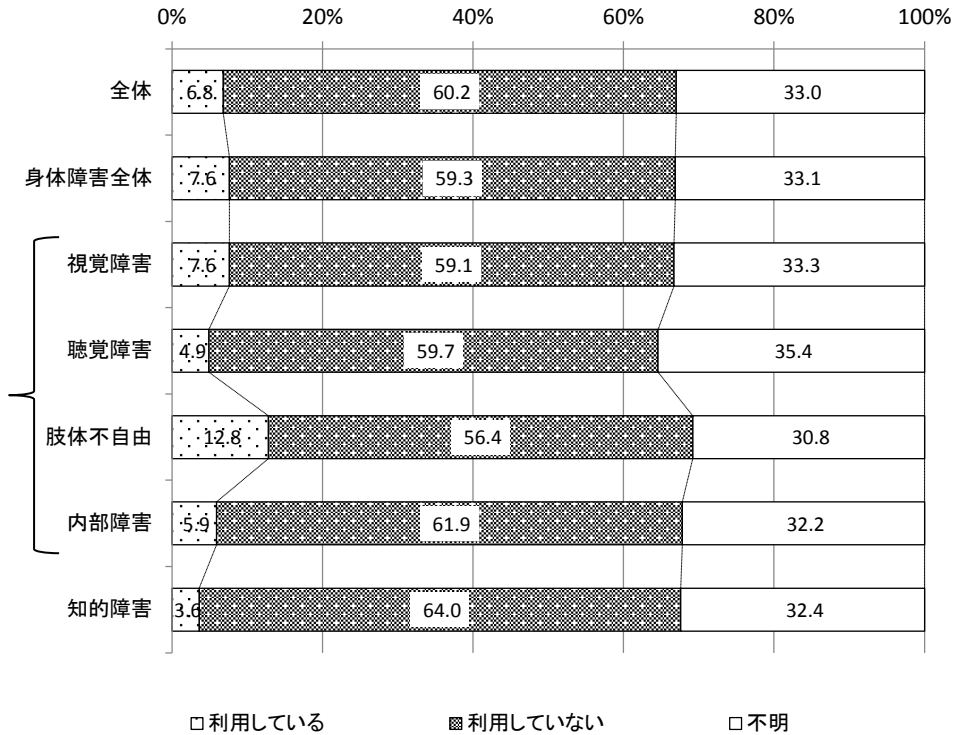

②家族等（親戚、近所の人、友人等を含む）からの支援の状況

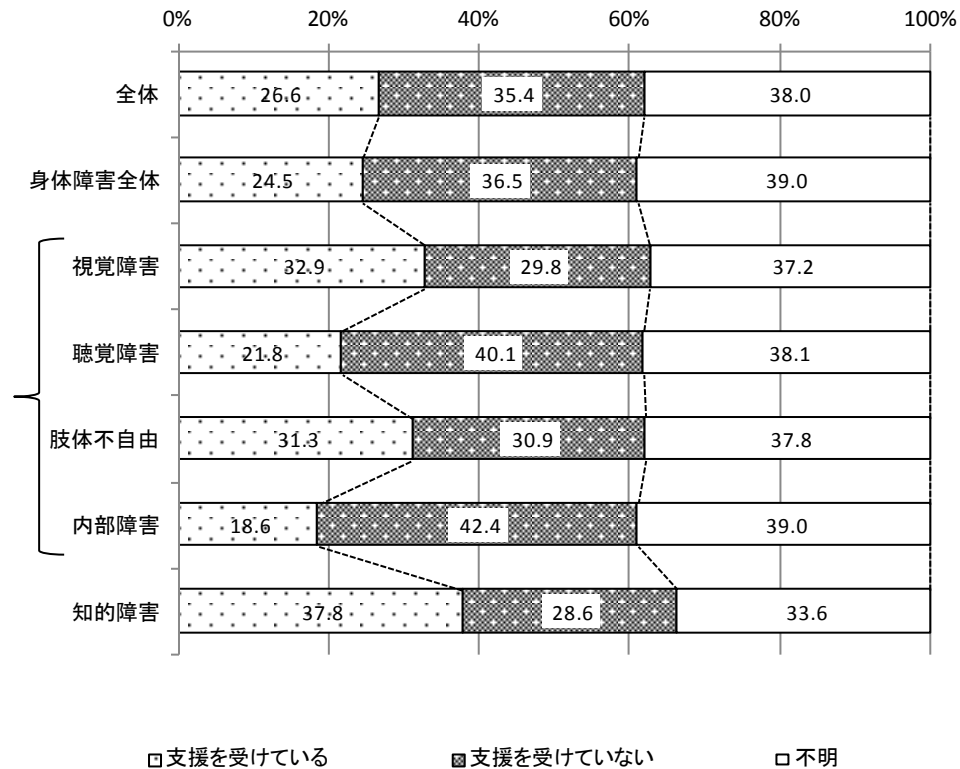

③その他（有償ボランティア、私費ヘルパー、家政婦等を含む）からの支援の状況

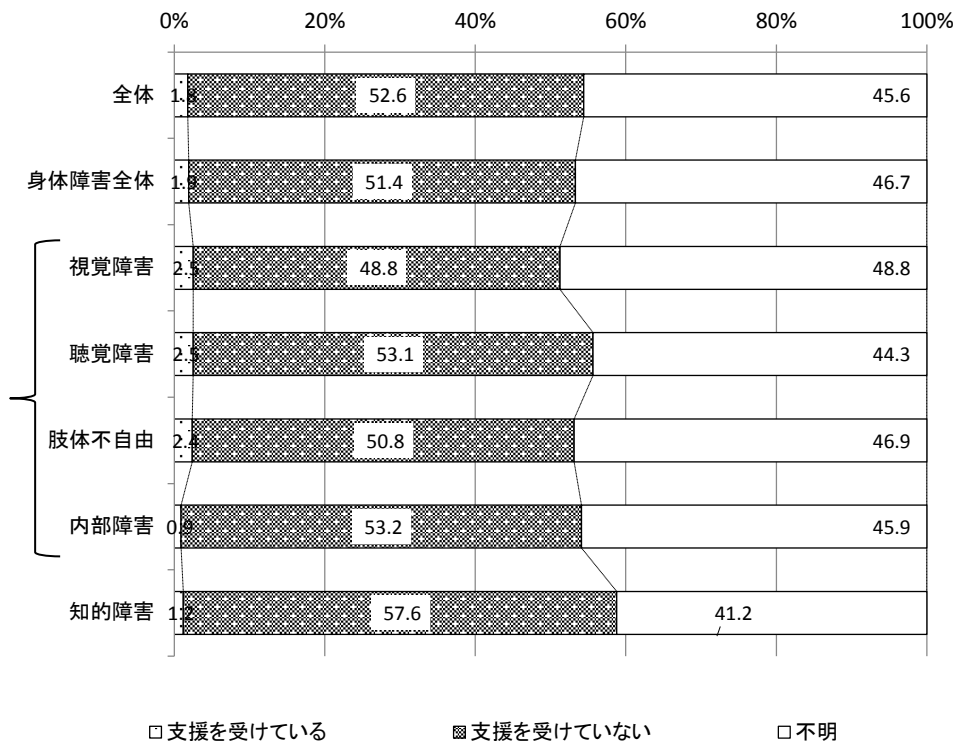

(6) 居宅介護を利用していない理由

問16 (問15で居宅介護(ホームヘルプサービス)を「2 利用していない」と回答された方)居宅介護(ホームヘルプサービス)を利用していない理由は何ですか。あてはまる番号1つに○をつけてください。

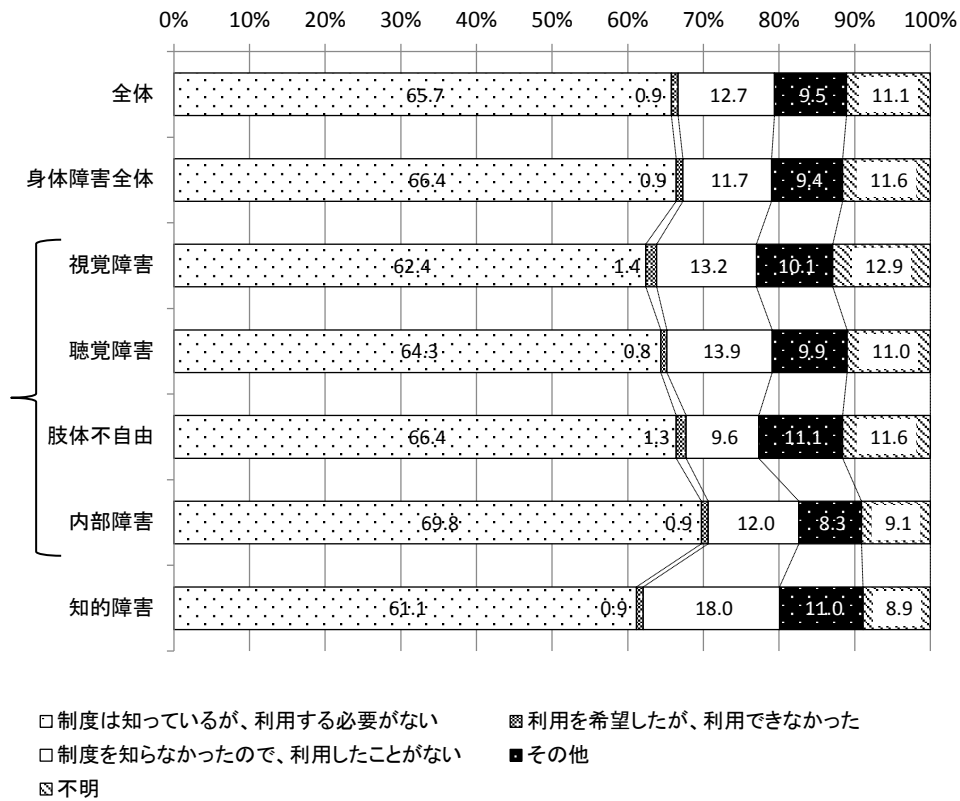

- ・ 居宅介護を「利用していない」との回答者にその理由を尋ねたところ、全体の約 2 / 3 (65.7%) が「制度は知っているが、利用する必要がない」と回答している。
- ・ 「制度を知らなかったため、利用したことがない」との回答は、全体で12.7%であった。
- ・ 「その他」としては、「家族による支援がある」ことを理由に挙げている回答者が多い。

(7) 居宅介護を利用できなかった理由

問16-(1) (問16で「2 利用を希望したが、利用できなかった」と回答された方)
 利用できなかった理由は主に何ですか。あてはまる番号1つに○をつけてください。

(%)

	回答者数 (人)	サービスを 提供してく れる施設が なかった	サービスを 提供できる 施設はあっ たが、日程 が合わず 利用できな かった	サービスを 提供できる 施設はあっ たが、料金 が高く利用 できなかった	その他	不明
全体	17	29.4	5.9	5.9	35.3	23.5

- ・居宅介護の「利用を希望したが、利用できなかった」理由については、「サービスを提供してくれる施設がなかった」との回答が29.4%、「その他」が35.3%となっている。
- ・「その他」としては「施設や施設職員との相性」等が挙げられている。

(8) 居宅介護の利用意向

問16-(2) (問15で居宅介護(ホームヘルプサービス)を「2 利用していない」と回答された方) 今後、居宅介護(ホームヘルプサービス)を利用したいですか。あてはまる番号1つに○をつけてください。

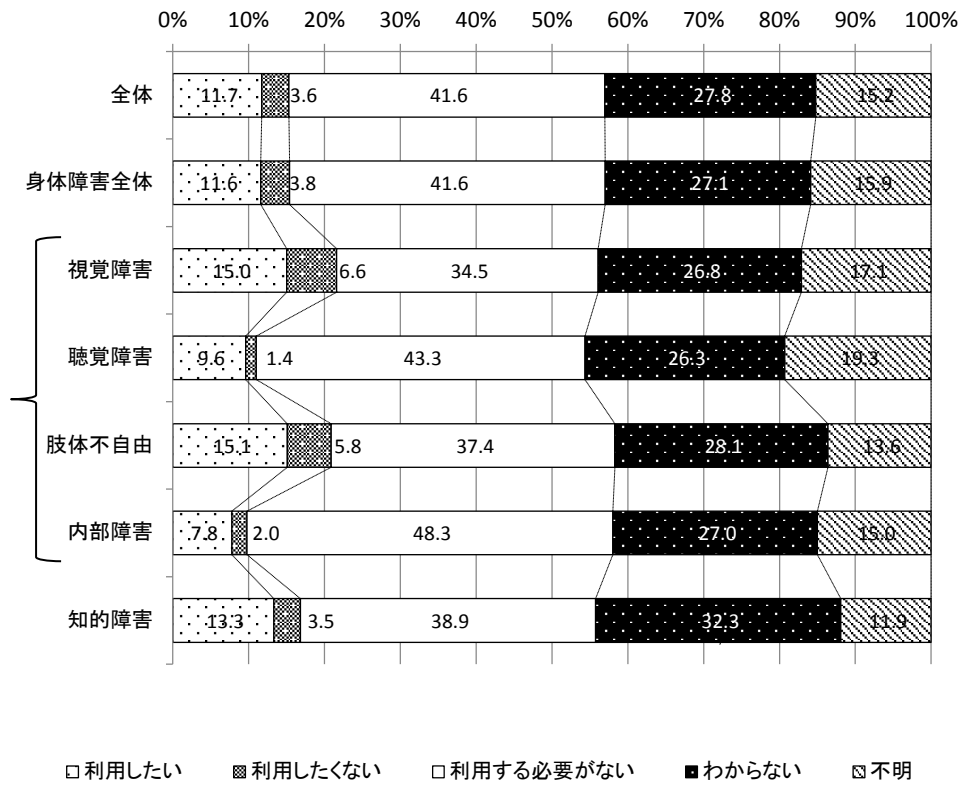

- ・ 居宅介護を「利用していない」との回答者に、今後の意向を尋ねたところ、「利用する必要がない」との回答が全体の41.6%となり、「わからない」との回答も27.8%となっている

(9) 居宅介護を利用したくない理由

問16-(2)-(1) (問16-(2)で「2 利用したくない」と回答された方)
 利用したくない理由は何ですか。あてはまる番号すべてに○をつけてください。

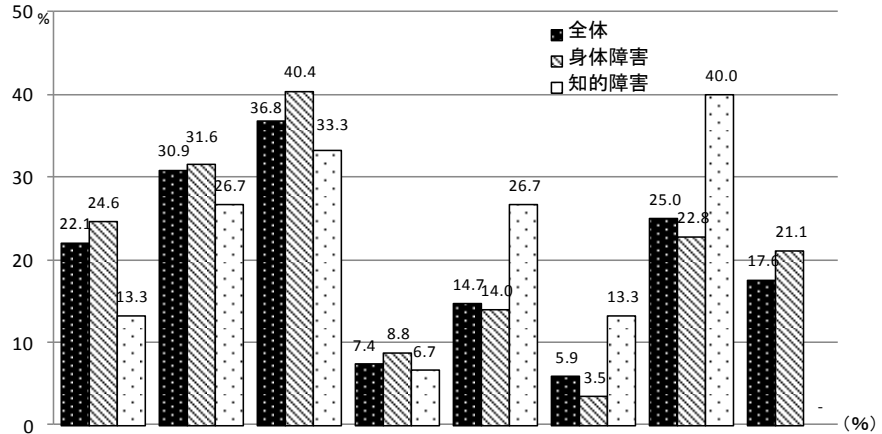

(MA)

	回答者数 (人)	利用手続きが面倒、時間がかかる	利用者負担がある、高い	プライバシーを他人や近隣に知られたくない	派遣回数・時間が少ない	早朝・夜間・休日・緊急時の利用ができて不便	身近で利用できる事業所がない	ホームヘルパーでは十分なサービスが期待できない	その他	不明
全体	68	22.1	30.9	36.8	7.4	14.7	5.9	25.0	17.6	14.7
身体障害全体	57	24.6	31.6	40.4	8.8	14.0	3.5	22.8	21.1	17.5
視覚障害 全体	19	26.3	42.1	31.6	5.3	21.1	10.5	26.3	26.3	10.5
視覚障害 重度	12	25.0	33.3	33.3	8.3	25.0	8.3	33.3	25.0	16.7
視覚障害 中度	2	50.0	50.0	-	-	-	-	-	50.0	-
視覚障害 軽度	3	-	66.7	33.3	-	-	-	33.3	33.3	-
視覚障害 等級不明	2	50.0	50.0	50.0	-	50.0	50.0	-	-	-
聴覚障害 全体	5	20.0	40.0	60.0	-	-	-	-	60.0	-
聴覚障害 重度	2	50.0	50.0	100.0	-	-	-	-	50.0	-
聴覚障害 中度	2	-	50.0	50.0	-	-	-	-	50.0	-
聴覚障害 軽度	1	-	-	-	-	-	-	-	100.0	-
聴覚障害 等級不明	-	-	-	-	-	-	-	-	-	-
肢体不自由 全体	26	26.9	23.1	50.0	11.5	11.5	-	26.9	15.4	19.2
肢体不自由 重度	11	36.4	27.3	45.5	18.2	18.2	-	36.4	18.2	9.1
肢体不自由 中度	8	37.5	37.5	62.5	-	-	-	25.0	12.5	-
肢体不自由 軽度	7	-	-	42.9	14.3	14.3	-	14.3	14.3	57.1
肢体不自由 等級不明	-	-	-	-	-	-	-	-	-	-
内部障害 全体	9	11.1	22.2	33.3	11.1	11.1	-	11.1	11.1	33.3
内部障害 重度	2	50.0	-	-	-	-	-	-	50.0	-
内部障害 中度	6	-	33.3	50.0	16.7	16.7	-	16.7	-	33.3
内部障害 軽度	-	-	-	-	-	-	-	-	-	-
内部障害 等級不明	1	-	-	-	-	-	-	-	-	100.0
身体障害(障害不明)	1	-	-	-	-	100.0	-	100.0	-	-
知的障害全体	15	13.3	26.7	33.3	6.7	26.7	13.3	40.0	-	-
知的障害 重度	7	14.3	14.3	57.1	14.3	28.6	14.3	57.1	-	-
知的障害 中・軽度	8	12.5	37.5	12.5	-	25.0	12.5	25.0	-	-
知的障害 等級不明	-	-	-	-	-	-	-	-	-	-
不明	-	-	-	-	-	-	-	-	-	-

- ・居宅介護を「利用したくない」との回答者に、利用したくない理由について尋ねたところ、身体障害者では「プライバシーを他人や近隣に知られたくない」との回答が40.4%で最も高く、「利用者負担がある、高い」が31.6%と続いている。
- ・知的障害者では「ホームヘルパーでは十分なサービスが期待できない」との回答が40.0%で最も高く、「プライバシーを他人や近隣に知られたくない」が33.3%と続いている。

(10) 居宅介護で希望するサービス

問17 (問15で居宅介護(ホームヘルプサービス)を「2 利用していない」と回答された方)居宅介護(ホームヘルプサービス)において、ホームヘルパーにしてもらいたいサービスは何ですか。あてはまる番号すべてに○をつけてください。

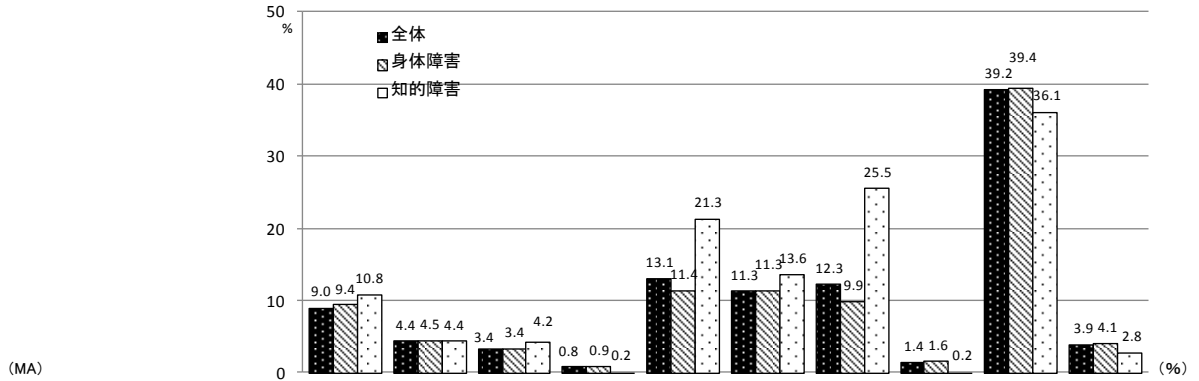

		回答者数(人)	入浴介助	排せつ介助	食事介助 (経鼻経管 栄養・胃ろ う等を除く)	経鼻経管 栄養・胃ろ う等	家事援助	通院介助	移動支援	喀痰吸引	特になし	その他	不明
全体		1,871	9.0	4.4	3.4	0.8	13.1	11.3	12.3	1.4	39.2	3.9	31.4
身体障害全体		1,520	9.4	4.5	3.4	0.9	11.4	11.3	9.9	1.6	39.4	4.1	32.6
視覚障害	全体	287	7.7	3.5	2.8	0.7	11.5	15.7	13.6	1.0	33.4	4.2	31.4
	重度	171	9.9	3.5	2.9	0.6	15.8	22.2	18.7	1.2	26.9	4.1	28.7
	中度	41	-	2.4	4.9	-	-	2.4	7.3	-	48.8	4.9	34.1
	軽度	67	6.0	4.5	1.5	1.5	9.0	7.5	6.0	1.5	40.3	4.5	34.3
	等級不明	8	12.5	-	-	-	-	12.5	-	-	37.5	-	50.0
聴覚障害	全体	353	6.2	4.0	3.1	0.6	10.2	9.6	7.4	1.7	42.8	3.1	37.1
	重度	95	3.2	3.2	3.2	-	6.3	9.5	5.3	1.1	41.1	3.2	40.0
	中度	122	7.4	4.1	3.3	1.6	15.6	10.7	11.5	4.1	42.6	2.5	34.4
	軽度	123	8.1	4.9	3.3	-	8.1	8.9	5.7	-	42.3	4.1	38.2
	等級不明	13	-	-	-	-	7.7	7.7	-	-	61.5	-	30.8
肢体不自由	全体	449	14.3	6.2	5.6	1.8	14.7	10.2	13.4	1.8	35.9	5.3	30.3
	重度	166	24.7	10.2	8.4	1.2	19.9	15.1	22.3	1.2	32.5	6.0	21.1
	中度	206	7.3	5.3	3.4	2.4	12.1	7.8	8.3	2.4	38.8	4.4	36.4
	軽度	62	8.1	-	4.8	1.6	8.1	6.5	9.7	1.6	38.7	6.5	29.0
	等級不明	15	20.0	-	6.7	-	20.0	6.7	-	-	20.0	6.7	53.3
内部障害	全体	460	8.0	4.1	2.6	0.7	9.8	10.4	6.1	1.7	43.9	4.6	31.7
	重度	207	7.2	2.9	2.9	-	10.1	12.6	4.8	1.9	41.5	5.8	30.9
	中度	244	8.6	4.9	2.5	1.2	9.4	8.2	7.4	1.6	46.3	3.7	32.4
	軽度	2	-	-	-	-	-	-	-	-	50.0	-	50.0
	等級不明	7	14.3	14.3	-	-	14.3	28.6	-	-	28.6	-	28.6
身体障害(障害不明)		42	7.1	4.8	2.4	-	7.1	14.3	7.1	-	38.1	2.4	38.1
知的障害全体		427	10.8	4.4	4.2	0.2	21.3	13.6	25.5	0.2	36.1	2.8	25.3
	重度	152	25.0	10.5	8.6	0.7	24.3	20.4	35.5	0.7	23.7	4.6	22.4
	中・軽度	270	3.0	1.1	1.9	-	19.6	10.0	20.4	-	43.0	1.9	26.7
	等級不明	5	-	-	-	-	20.0	-	-	-	40.0	-	40.0
不明		10	-	10.0	30.0	-	30.0	10.0	-	10.0	40.0	-	20.0

- ・居宅介護を「利用していない」との回答者に、「居宅介護でしてもらいたいサービス」について尋ねたところ、「特になし」との回答が全体で39.2%と最も高くなっている。
- ・身体障害者では「家事援助」が11.4%、「通院介助」が11.3%と続いている。
- ・知的障害者では「移動支援」が25.5%、「家事援助」が21.3%と続いており、身体障害者に比べて高くなっている。

(11) 短期入所利用の有無

問18 あなたは短期入所（ショートステイ）について、利用したことがありますか。あてはまる番号1つに○をつけてください。

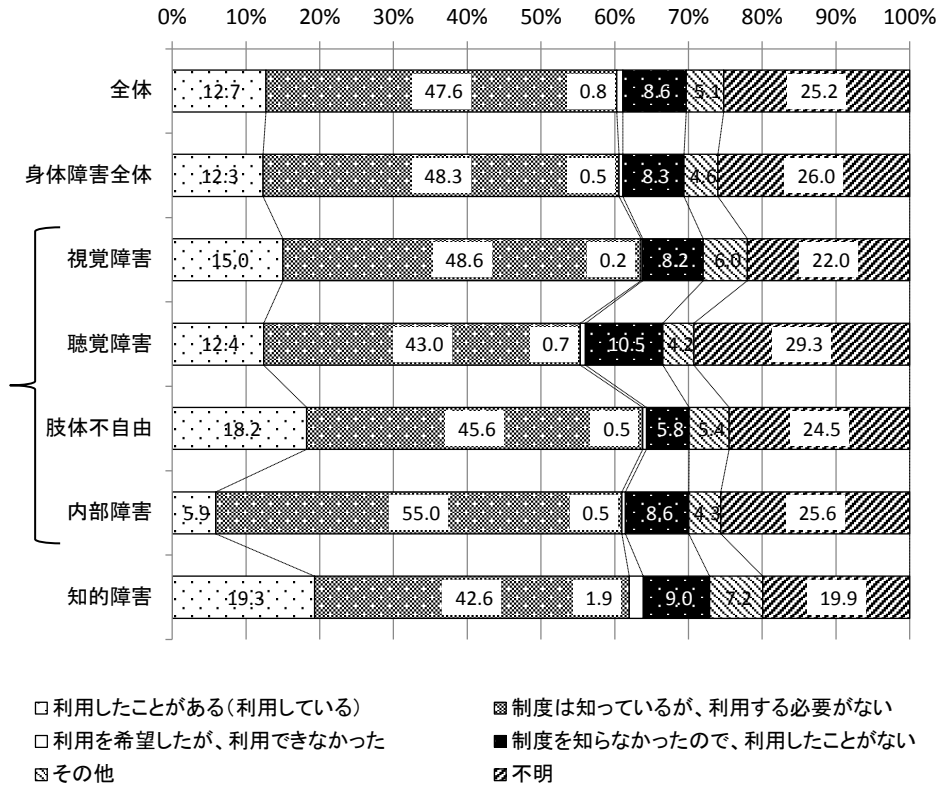

- ・短期入所（ショートステイ）の利用についてみると、全体で12.7%が「利用したことがある（利用している）」と回答している。
- ・一方で「制度は知っているが、利用する必要がある」との回答は約半数の47.6%となっている。
- ・障害種類別に見ていくと、「内部障害」は「利用したことがある（利用している）」との回答は5.9%に留まる一方、「肢体不自由」は18.2%が「利用したことがある（利用している）」と回答している。

(12) 短期入所利用を利用できなかった理由

問18-(1) (問18で「3 利用を希望したが、利用できなかった」と回答された方)
利用できなかった理由は主に何ですか。あてはまる番号1つに○をつけてください。

(%)

	回答者数 (人)	サービスを提供してくる施設がなかった	サービスを提供できる施設はあったが、日程が合わず利用できなかった	サービスを提供できる施設はあったが、料金が高く利用できなかった	その他	不明
全体	24	20.8	25.0	4.2	45.8	4.2

(13) 短期入所の改善点

問19 短期入所（ショートステイ）制度をもっと利用しやすくするためには、どのように改善したら良いと思いますか。あてはまる番号3つ以内に○をつけてください。

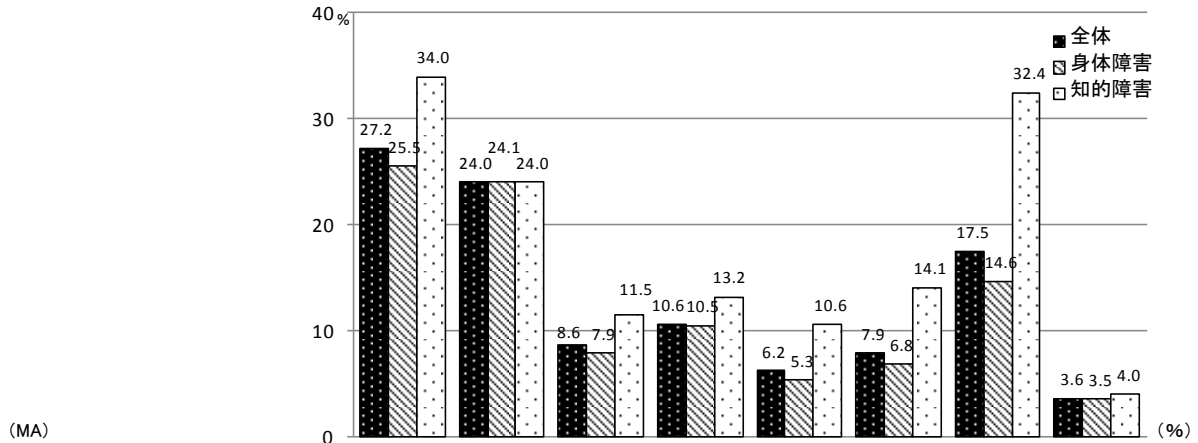

	回答者数 (人)	利用手続きの簡素化、迅速化	利用者負担の減額	サービスメニューの多様化	利用日数の増	早朝・夜間の入退所	施設職員の資質向上	身近な施設、事業所数の増	その他	不明
全体	3,108	27.2	24.0	8.6	10.6	6.2	7.9	17.5	3.6	51.1
身体障害全体	2,563	25.5	24.1	7.9	10.5	5.3	6.8	14.6	3.5	53.8
視覚障害 全体	486	28.0	25.9	9.1	10.5	5.1	7.0	15.0	3.7	49.0
重度	292	29.5	27.7	9.6	12.3	6.5	7.2	16.1	3.4	45.9
中度	77	23.4	19.5	7.8	7.8	5.2	5.2	9.1	6.5	53.2
軽度	98	29.6	28.6	9.2	5.1	2.0	7.1	15.3	2.0	54.1
等級不明	19	15.8	10.5	5.3	21.1	-	10.5	21.1	5.3	52.6
聴覚障害 全体	591	23.7	22.5	8.1	9.5	4.9	6.8	12.2	3.0	57.9
重度	154	21.4	21.4	6.5	9.7	7.8	9.1	15.6	4.5	56.5
中度	200	25.5	26.0	7.0	10.5	3.0	6.5	13.0	1.5	57.0
軽度	204	21.6	20.1	8.3	7.8	5.4	5.4	9.8	3.4	62.3
等級不明	33	36.4	21.2	21.2	12.1	-	6.1	6.1	3.0	42.4
肢体不自由 全体	796	27.5	26.9	9.2	11.7	6.3	9.9	19.5	2.3	48.9
重度	310	29.0	25.5	10.3	14.5	10.6	13.5	26.5	2.9	41.0
中度	368	27.7	28.8	8.4	8.4	3.3	7.1	15.2	1.9	52.4
軽度	80	23.8	22.5	8.8	13.8	6.3	11.3	15.0	2.5	57.5
等級不明	38	21.1	28.9	7.9	15.8	-	5.3	13.2	-	60.5
内部障害 全体	743	24.8	22.2	6.6	10.4	5.0	5.2	12.9	4.4	57.1
重度	346	26.0	24.9	7.5	10.7	5.2	5.8	12.7	5.2	54.0
中度	370	24.3	20.0	5.9	10.5	5.1	4.9	13.2	3.8	58.9
軽度	5	20.0	-	-	20.0	-	-	20.0	20.0	60.0
等級不明	22	13.6	22.7	4.5	-	-	4.5	9.1	-	72.7
身体障害(障害不明)	106	17.0	16.0	4.7	9.4	2.8	2.8	9.4	5.7	61.3
知的障害全体	667	34.0	24.0	11.5	13.2	10.6	14.1	32.4	4.0	36.1
重度	255	35.7	22.7	12.9	22.7	16.1	20.4	43.1	3.5	25.1
中・軽度	404	32.9	24.8	10.9	6.9	7.2	10.4	26.0	4.5	42.8
等級不明	8	37.5	25.0	-	25.0	12.5	-	12.5	-	50.0
不明	43	23.3	18.6	4.7	4.7	2.3	2.3	14.0	-	65.1

- ・短期入所（ショートステイ）の改善点についてみると、身体障害者では「利用手続きの簡素化・迅速化」との回答が25.5%と最も高く、「利用者負担の軽減」が24.1%と続いている。
- ・知的障害者では「利用手続きの簡素化・迅速化」との回答が34.0%と最も高く、「身近な施設・事業所数の増」が32.4%と続いている。

(14) 日中活動事業の利用

問20 あなたは日中活動事業を行う施設等について利用したことがありますか。あてはまる番号1つに○をつけてください。

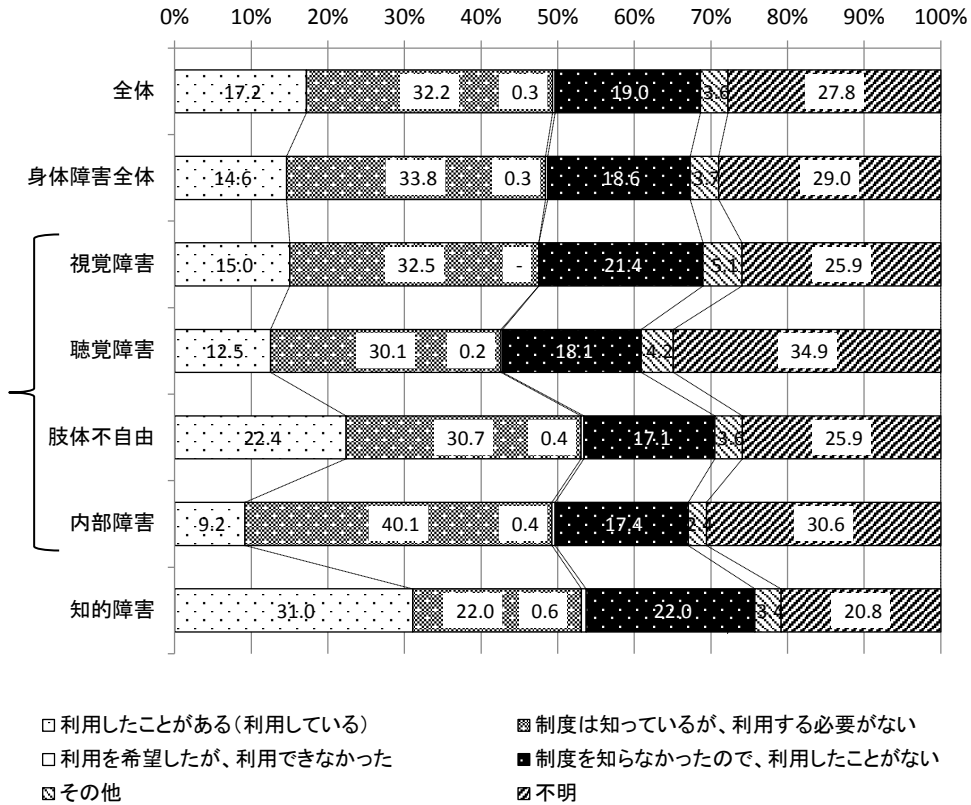

- ・日中活動事業の利用についてみると、身体障害者では33.8%が「制度は知っているが、利用する必要がある」との回答で最も高く、「制度を知らなかったので、利用したことがない」が18.6%と続いている。
- ・知的障害者では「利用したことがある(利用している)」との回答が31.0%で最も高く、続いて「制度は知っているが、利用する必要がある」「制度を知らなかったので、利用したことがない」がいずれも22.0%となっている。

(15) 日中活動事業を利用できなかった理由

問20-(1) (問20で「3 利用を希望したが、利用できなかった」と回答された方)
 利用できなかった理由は主に何ですか。あてはまる番号1つに○をつけてください。

	(SA)	(%)				
	合計	サービスを 提供してく れる施設が なかった	サービスを 提供できる 施設はあっ たが、日程 が合わず 利用できな かった	サービスを 提供できる 施設はあっ たが、料金 が高く利用 できなかった	その他	不明
全体	8	50.0	12.5	-	-	37.5

(16) 日中活動事業制度の改善点

問21 日中活動事業制度をもっと利用しやすくするためには、どのように改善したらよいと思いますか。あてはまる番号3つ以内に○をつけてください。

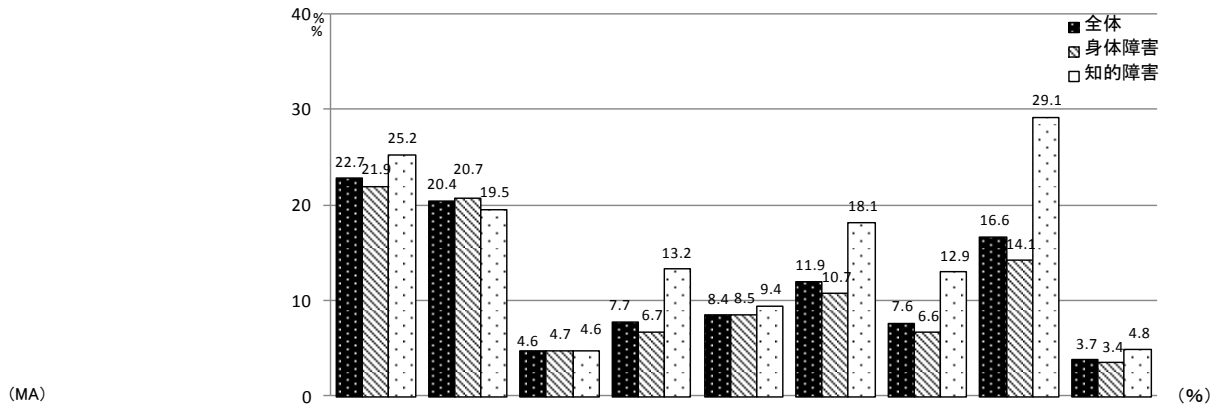

	回答者数 (人)	利用手続きの簡素化・迅速化	利用者負担の減額	プライバシー保護の徹底	利用時間の増	利用日数の増	サービスメニューの多様化	施設職員の資質向上	身近な施設・事業所数の増	その他	不明
全体	3,108	22.7	20.4	4.6	7.7	8.4	11.9	7.6	16.6	3.7	51.6
身体障害全体	2,563	21.9	20.7	4.7	6.7	8.5	10.7	6.6	14.1	3.4	54.1
視覚障害											
全体	486	23.7	21.0	8.0	6.6	7.4	10.9	6.4	13.8	4.5	50.6
重度	292	23.6	23.6	9.6	8.2	8.2	11.3	6.5	14.7	3.4	48.6
中度	77	19.5	19.5	6.5	2.6	7.8	11.7	6.5	13.0	5.2	50.6
軽度	98	27.6	15.3	6.1	6.1	3.1	10.2	6.1	11.2	6.1	57.1
等級不明	19	21.1	15.8	-	-	15.8	5.3	5.3	15.8	10.5	47.4
聴覚障害											
全体	591	20.1	17.3	4.6	5.9	8.3	10.8	5.9	13.0	4.1	56.9
重度	154	16.2	18.8	5.2	7.1	10.4	11.7	7.8	16.2	6.5	55.8
中度	200	22.0	20.5	4.5	5.0	7.0	9.0	6.5	13.0	3.5	55.5
軽度	204	19.1	14.2	4.4	5.4	7.8	11.8	4.9	11.8	3.4	59.3
等級不明	33	33.3	9.1	3.0	9.1	9.1	12.1	-	6.1	-	54.5
肢体不自由											
全体	796	21.6	24.0	3.9	8.7	10.9	13.6	7.9	17.3	2.5	49.5
重度	310	19.0	23.5	3.5	11.3	14.2	17.7	11.0	20.0	3.5	42.9
中度	368	23.4	25.5	4.6	6.3	8.7	11.7	6.3	16.8	1.6	52.7
軽度	80	22.5	20.0	2.5	6.3	10.0	11.3	6.3	12.5	2.5	56.3
等級不明	38	23.7	21.1	2.6	15.8	7.9	2.6	2.6	10.5	2.6	57.9
内部障害											
全体	743	23.0	20.6	3.2	5.7	7.4	9.7	6.7	12.9	3.9	56.9
重度	346	22.8	20.8	2.6	6.1	7.8	10.7	6.4	12.1	4.0	56.9
中度	370	23.5	20.0	3.8	4.9	7.0	9.2	7.3	14.1	3.8	57.3
軽度	5	20.0	-	-	20.0	20.0	-	-	-	20.0	40.0
等級不明	22	18.2	31.8	4.5	9.1	4.5	4.5	4.5	9.1	-	54.5
身体障害(障害不明)	106	17.0	19.8	5.7	7.5	10.4	4.7	4.7	7.5	2.8	59.4
知的障害全体	667	25.2	19.5	4.6	13.2	9.4	18.1	12.9	29.1	4.8	36.9
重度	255	23.1	19.2	1.2	19.2	13.3	20.8	18.8	35.3	3.9	33.3
中・軽度	404	26.5	19.8	6.9	9.4	6.9	16.8	9.4	25.2	5.4	38.9
等級不明	8	25.0	12.5	-	12.5	12.5	-	-	25.0	-	50.0
不明	43	18.6	16.3	2.3	2.3	4.7	2.3	4.7	11.6	-	76.7

- ・日中活動事業制度の改善点についてみると、身体障害者では「利用手続きの簡素化・迅速化」との回答が21.9%で最も高く、「利用者負担の減額」が20.7%と続いている。
- ・知的障害者では「身近な施設・事業所数の増」との回答が29.1%で最も高く、「利用手続きの簡素化・迅速化」が25.2%と続いている。

5. 日中の過ごし方

(1) 日中の過ごし方

問22 あなたは日中どのように過ごしていますか。あてはまる番号すべてに○をつけてください。

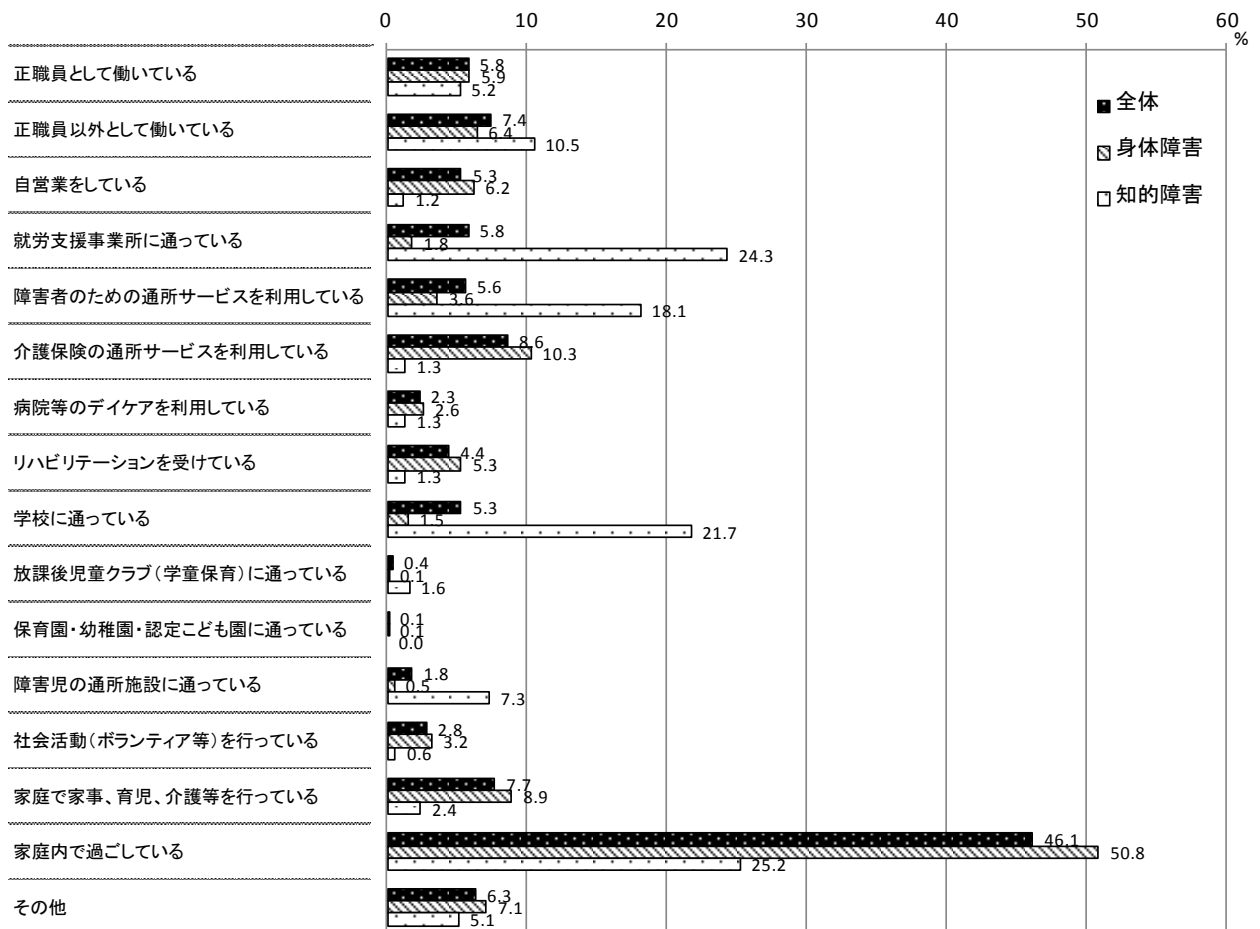

- ・日中の過ごし方についてみると、身体障害者は「家庭内で過ごしている」との回答が50.8%で最も高く、「介護保険の通所サービスを利用している」が10.3%と続いている。
- ・知的障害者は「家庭内で過ごしている」との回答が身体障害者の半数程度の25.2%、一方で「就労支援事業所に通っている」「学校に通っている」「障害者のための通所サービスを利用している」といった回答が多くなっている。

	回答者数 (人)	正職員として働いている	正職員以外として働いている	自営業をしている	就労支援事業所に通っている	障害者のための通所サービスを利用している	介護保険の通所サービスを利用している	病院等のデイケアを利用している	リハビリテーションを受けている	学校に通っている	放課後児童クラブ(学童保育)に通っている	保育園・幼稚園・認定こども園に通っている	障害児の通所施設に通っている	社会活動(ボランティア等)を行っている	家庭で家事、育児、介護を行っている	家庭内で過ごしている	その他	不明
全体	3,108	5.8	7.4	5.3	5.8	5.6	8.6	2.3	4.4	5.3	0.4	0.1	1.8	2.8	7.7	46.1	6.3	15.4
身体障害全体	2,563	5.9	6.4	6.2	1.8	3.6	10.3	2.6	5.3	1.5	0.1	0.1	0.5	3.2	8.9	50.8	7.1	16.7
視覚障害 全体	486	5.1	5.6	6.8	2.1	1.9	11.7	1.9	2.9	0.4	-	-	0.2	2.5	7.6	52.9	6.0	18.3
重度	292	4.8	5.1	6.8	1.4	2.4	13.4	1.7	3.1	0.7	-	-	0.3	2.1	5.1	55.5	5.8	17.8
中度	77	5.2	6.5	5.2	2.6	1.3	11.7	-	5.2	-	-	-	-	2.6	10.4	49.4	10.4	19.5
軽度	98	6.1	7.1	8.2	3.1	1.0	8.2	3.1	1.0	-	-	-	-	4.1	14.3	48.0	4.1	16.3
等級不明	19	5.3	-	5.3	5.3	-	5.3	5.3	-	-	-	-	-	-	-	52.6	-	31.6
聴覚障害 全体	591	5.8	6.8	4.6	1.4	2.7	11.2	2.2	3.4	2.0	0.2	0.2	0.8	2.0	8.8	51.9	8.0	16.2
重度	154	13.0	6.5	3.9	1.3	3.9	11.7	1.3	1.9	5.8	0.6	-	1.3	1.9	7.1	48.1	7.1	14.3
中度	200	4.5	7.0	4.0	1.0	3.5	9.5	2.5	3.0	1.0	-	-	1.5	2.5	10.5	52.0	7.5	16.5
軽度	204	2.5	7.4	4.9	1.5	0.5	12.7	2.5	4.9	0.5	-	0.5	-	2.0	8.8	55.9	9.8	15.7
等級不明	33	-	3.0	9.1	3.0	6.1	9.1	3.0	3.0	-	-	-	-	-	6.1	45.5	3.0	27.3
肢体不自由 全体	796	4.5	6.3	5.3	2.8	7.5	13.6	4.1	9.9	3.0	0.3	0.1	1.0	3.0	9.8	46.5	7.7	16.1
重度	310	2.6	2.6	4.2	3.5	12.9	17.1	5.8	15.2	5.5	0.3	-	1.6	1.3	4.5	46.1	9.4	14.2
中度	368	6.0	7.6	5.4	2.4	4.3	11.4	3.3	7.9	0.8	-	0.3	-	3.8	14.1	47.0	7.9	16.8
軽度	80	6.3	15.0	11.3	1.3	2.5	8.8	1.3	3.8	2.5	-	-	1.3	7.5	13.8	50.0	1.3	10.0
等級不明	38	2.6	5.3	-	2.6	5.3	15.8	5.3	-	5.3	2.6	-	5.3	-	2.6	36.8	5.3	36.8
内部障害 全体	743	7.7	7.0	7.9	0.7	1.7	6.7	2.7	3.2	0.5	-	-	-	4.6	8.9	53.2	5.8	16.7
重度	346	6.9	7.8	6.1	1.2	2.3	6.1	3.2	2.9	0.6	-	-	-	3.8	8.4	54.0	5.5	17.6
中度	370	8.6	6.8	9.5	0.3	1.4	7.6	1.9	3.5	0.5	-	-	-	5.7	10.0	53.2	5.7	14.6
軽度	5	-	-	-	-	-	-	-	-	-	-	-	-	-	-	60.0	20.0	20.0
等級不明	22	4.5	-	13.6	-	-	4.5	9.1	4.5	-	-	-	-	-	-	36.4	9.1	36.4
身体障害(障害不明)	106	1.9	4.7	5.7	1.9	1.9	7.5	1.9	8.5	-	-	-	-	1.9	4.7	50.9	10.4	25.5
知的障害全体	667	5.2	10.5	1.2	24.3	18.1	1.3	1.3	1.3	21.7	1.6	-	7.3	0.6	2.4	25.2	5.1	7.5
重度	255	0.8	1.6	1.6	22.4	33.7	2.0	1.6	2.7	17.6	2.0	-	7.8	0.4	-	28.6	7.8	8.2
中・軽度	404	8.2	16.3	1.0	25.5	8.4	0.7	1.2	0.5	24.3	1.5	-	6.9	0.7	4.0	22.8	3.5	6.7
等級不明	8	-	-	-	25.0	12.5	12.5	-	-	25.0	-	-	12.5	-	-	37.5	-	25.0
不明	43	-	2.3	4.7	2.3	-	2.3	2.3	2.3	4.7	-	-	2.3	2.3	-	32.6	4.7	46.5

6. 外出について

(1) 支援の有無

問23 あなたは外出するときに支援が必要ですか。あてはまる番号1つに○をつけてください。

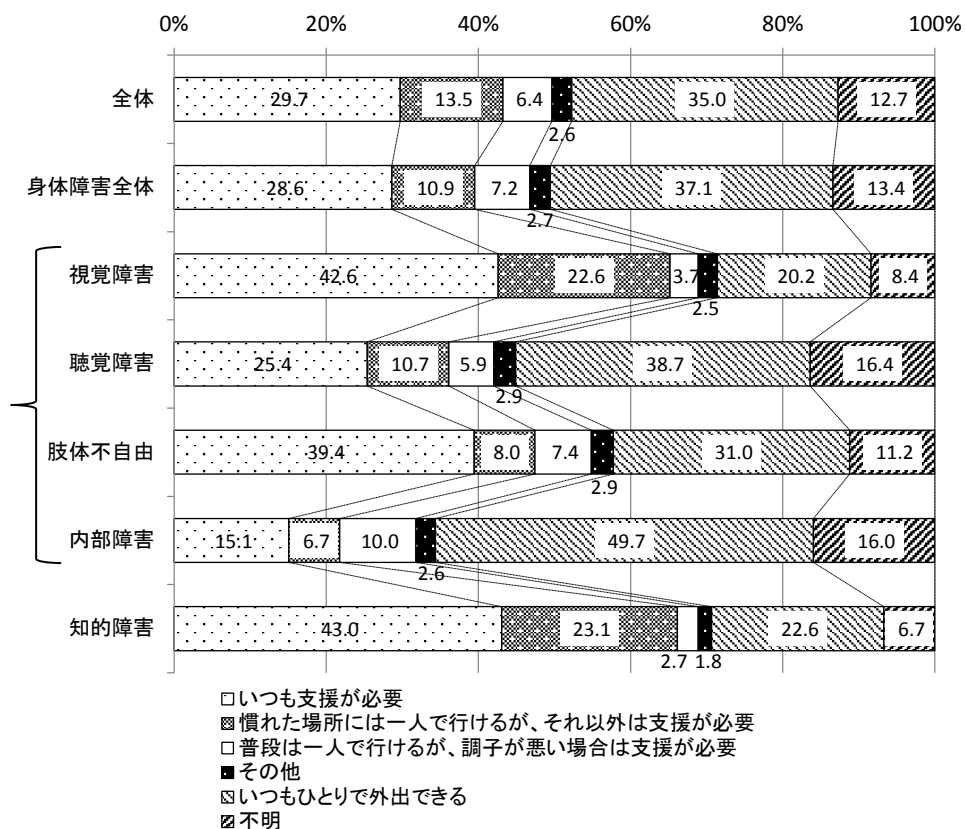

- ・ 外出の際の支援についてみると、身体障害者は「いつもひとりで外出できる」との回答が37.1%と最も高く、「いつも支援が必要」が28.6%と続いている。
- ・ 知的障害者は「いつも支援が必要」との回答が43.0%と最も高く、「慣れた場所には一人で行けるが、それ以外は支援が必要」が23.1%と続いている。

(2) 支援の方法

問23-(1) (外出するときに支援が必要な方) 一人で外出できない場合、どのように外出していますか。あてはまる番号すべてに○をつけてください。

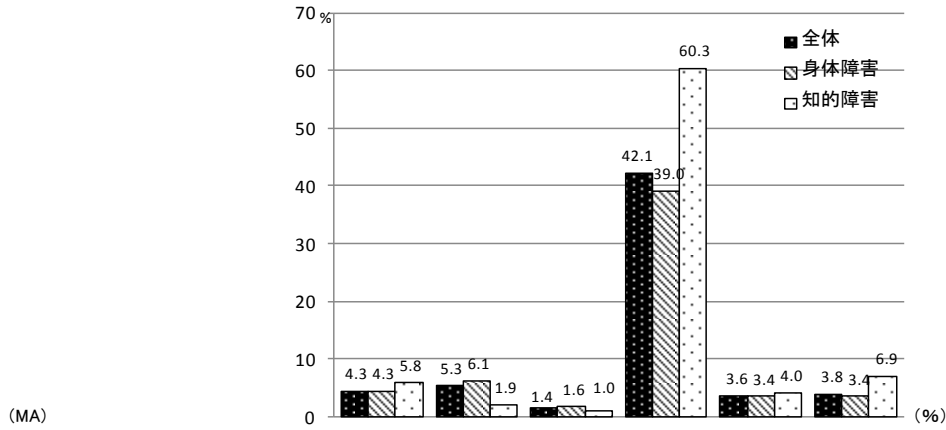

	回答者数 (人)	福祉サービスを利用している	福祉タクシー等の移送サービスを利用している	福祉有償運送サービスを利用している	家族に付き添ってもらっている	友人や知人、ボランティア等に付き添ってもらっている	その他	不明
全体	3,108	4.3	5.3	1.4	42.1	3.6	3.8	50.3
身体障害全体	2,563	4.3	6.1	1.6	39.0	3.4	3.4	53.1
視覚障害 全体	486	7.0	9.1	2.1	56.2	7.2	3.5	34.8
重度	292	8.6	11.0	3.1	67.8	8.9	4.1	21.9
中度	77	5.2	5.2	-	46.8	5.2	2.6	46.8
軽度	98	2.0	5.1	1.0	31.6	3.1	3.1	63.3
等級不明	19	15.8	15.8	-	42.1	10.5	-	36.8
聴覚障害 全体	591	2.9	4.2	0.7	36.7	1.2	3.7	56.7
重度	154	7.1	5.2	1.9	42.2	2.6	5.2	48.7
中度	200	1.0	4.0	0.5	40.0	-	4.5	53.0
軽度	204	1.0	3.9	-	27.0	1.0	2.5	68.1
等級不明	33	6.1	3.0	-	51.5	3.0	-	45.5
肢体不自由 全体	796	6.3	8.8	2.1	44.2	4.1	4.8	44.6
重度	310	11.0	14.8	2.9	59.0	4.8	4.8	27.4
中度	368	2.7	3.8	1.6	35.3	3.5	4.3	56.0
軽度	80	1.3	1.3	1.3	27.5	2.5	6.3	66.3
等級不明	38	13.2	23.7	2.6	44.7	7.9	5.3	28.9
内部障害 全体	743	2.7	3.9	1.1	27.2	2.2	3.1	66.5
重度	346	2.9	5.2	1.7	30.9	3.5	3.5	61.3
中度	370	2.7	2.7	0.5	24.1	1.1	2.4	71.4
軽度	5	-	-	-	-	-	20.0	80.0
等級不明	22	-	4.5	-	27.3	-	4.5	63.6
身体障害(障害不明)	106	0.9	5.7	1.9	33.0	2.8	2.8	59.4
知的障害全体	667	5.8	1.9	1.0	60.3	4.0	6.9	32.2
重度	255	11.8	2.7	2.0	78.4	4.3	8.2	12.2
中・軽度	404	2.2	1.5	0.5	49.0	4.0	5.9	44.6
等級不明	8	-	-	-	50.0	-	12.5	50.0
不明	43	4.7	9.3	2.3	32.6	2.3	4.7	55.8

- ・ 支援が必要な際の外出の方法についてみると、いずれの障害においても「家族に付き添ってもらっている」との回答が最も高くなっている。

(3) 外出時の不満

問24 あなたが外出するときに、困ることや不満に思うことは何ですか。あてはまる番号5つ以内に○をつけてください。

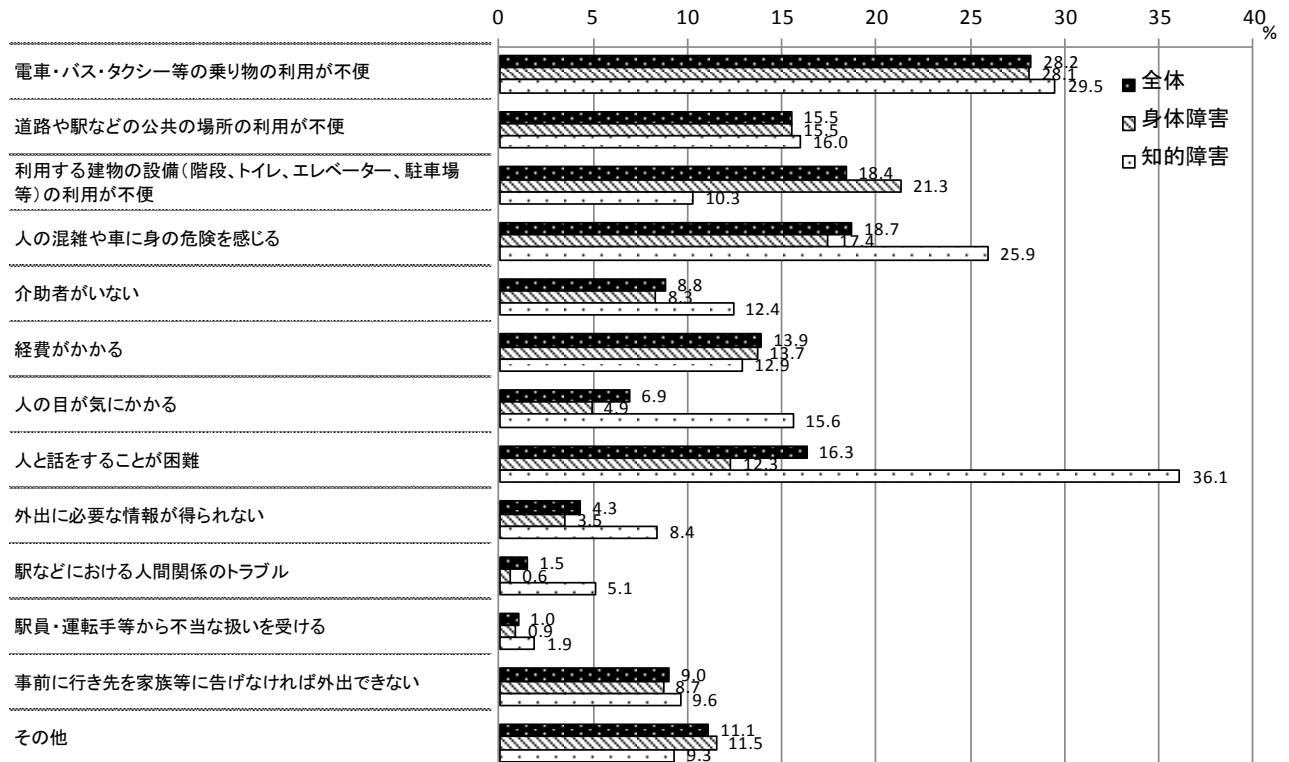

- ・ 外出の際に困ることや不満に思うことについてみると、障害の種類によって不便と感じる内容に大きく差があり、「視覚障害」は「電車・バス・タクシー等の乗り物の利用が不便」との回答が37.9%で最も高く、「人の混雑や車に身の危険を感じる」が34.4%と続いている。
- ・ 「聴覚障害」は「人と話をすることが困難」との回答が34.2%で最も高くなっている。
- ・ 「肢体不自由」では「利用する建物の設備の利用が不便」との回答が33.5%で最も高く、「電車・バス・タクシー等の乗り物の利用が不便」が31.9%と続いている。
- ・ 知的障害者では「人と話をすることが困難」との回答が36.1%で最も高く、「電車・バス・タクシー等の乗り物の利用が不便」が29.5%と続いている。

(MA)

(%)

	回答者数 (人)	電車・バス・タクシー等の乗り物の利用が不便	道路や駅などの公共の場所の利用が不便	利用する建物の設備（階段、トイレ、エレベーター、駐車場等）の利用が不便	人の混雑や車に身の危険を感じる	介助者がいない	経費がかかる	人の目がかかる	人と話することが困難	外出に必要な情報が得られない	駅などにおける人間関係のトラブル	駅員・運転手等から不当な扱いを受ける	事前に行き先を家族等に告げなければ外出できない	その他	不明
全体	3,108	28.2	15.5	18.4	18.7	8.8	13.9	6.9	16.3	4.3	1.5	1.0	9.0	11.1	30.4
身体障害全体	2,563	28.1	15.5	21.3	17.4	8.3	13.7	4.9	12.3	3.5	0.6	0.9	8.7	11.5	32.1
視覚障害 全体	486	37.9	24.5	26.5	34.4	11.7	15.4	5.6	8.2	6.4	1.0	1.2	11.3	11.3	23.5
視覚障害 重度	292	39.7	25.7	30.8	37.0	14.4	16.4	7.2	7.9	7.2	1.0	1.4	14.0	10.3	22.3
視覚障害 中度	77	36.4	22.1	22.1	31.2	7.8	9.1	5.2	7.8	3.9	2.6	1.3	10.4	14.3	23.4
視覚障害 軽度	98	37.8	24.5	19.4	34.7	5.1	17.3	2.0	10.2	7.1	-	-	4.1	14.3	23.5
視覚障害 等級不明	19	15.8	15.8	15.8	5.3	21.1	15.8	-	5.3	-	-	5.3	10.5	-	42.1
聴覚障害 全体	591	21.5	10.7	10.7	13.9	6.1	12.0	4.9	34.2	4.6	0.7	1.4	9.6	11.7	32.3
聴覚障害 重度	154	26.0	13.6	14.9	17.5	11.0	11.0	4.5	43.5	8.4	1.3	2.6	8.4	7.1	28.6
聴覚障害 中度	200	18.5	9.5	11.5	13.5	3.0	14.0	5.5	32.0	3.5	1.0	2.0	11.0	13.0	32.0
聴覚障害 軽度	204	21.6	10.3	7.8	12.7	4.4	10.8	5.4	31.4	3.4	-	-	7.8	14.2	33.8
聴覚障害 等級不明	33	18.2	6.1	3.0	6.1	12.1	12.1	-	21.2	-	-	-	18.2	9.1	42.4
肢体不自由 全体	796	31.9	20.5	33.5	18.0	11.8	15.3	6.3	9.3	3.3	0.6	1.1	9.3	9.5	27.8
肢体不自由 重度	310	32.6	23.5	42.6	24.5	17.7	17.1	9.7	14.8	5.2	0.6	1.0	9.7	6.1	23.2
肢体不自由 中度	368	33.2	18.5	31.0	13.9	7.1	13.3	3.5	5.7	2.4	0.8	1.4	7.9	12.0	30.7
肢体不自由 軽度	80	26.3	21.3	18.8	12.5	7.5	13.8	5.0	3.8	1.3	-	-	11.3	13.8	30.0
肢体不自由 等級不明	38	26.3	13.2	15.8	15.8	18.4	23.7	7.9	10.5	-	-	2.6	15.8	5.3	31.6
内部障害 全体	743	23.8	10.2	14.7	10.0	5.7	13.5	3.4	3.8	1.3	0.1	0.3	6.6	14.5	39.7
内部障害 重度	346	24.9	11.3	16.5	12.7	6.1	16.8	3.8	4.6	1.2	0.3	-	6.9	12.4	37.6
内部障害 中度	370	23.5	9.5	13.2	7.3	5.7	10.8	3.0	3.0	1.6	-	0.5	5.9	17.0	40.3
内部障害 軽度	5	-	-	-	-	-	-	-	20.0	-	-	-	-	20.0	60.0
内部障害 等級不明	22	18.2	9.1	13.6	13.6	-	9.1	4.5	-	-	-	-	13.6	4.5	59.1
身体障害(障害不明)	106	22.6	9.4	18.9	18.9	7.5	7.5	4.7	8.5	2.8	1.9	-	9.4	8.5	40.6
知的障害全体	667	29.5	16.0	10.3	25.9	12.4	12.9	15.6	36.1	8.4	5.1	1.9	9.6	9.3	21.0
知的障害 重度	255	28.2	16.1	19.6	29.8	21.2	7.8	16.1	47.1	9.0	3.5	1.2	6.7	8.2	18.0
知的障害 中・軽度	404	30.4	15.8	4.0	23.8	6.9	16.1	15.3	29.7	8.2	6.2	2.5	11.6	9.7	22.8
知的障害 等級不明	8	25.0	25.0	37.5	12.5	12.5	12.5	12.5	12.5	-	-	-	-	25.0	25.0
不明	43	23.3	11.6	9.3	11.6	11.6	20.9	7.0	11.6	-	-	-	7.0	4.7	51.2

7. 収入について

(1) 月収

問25 (収入がある方) あなたのひと月当たりの平均的な収入はいくらですか。

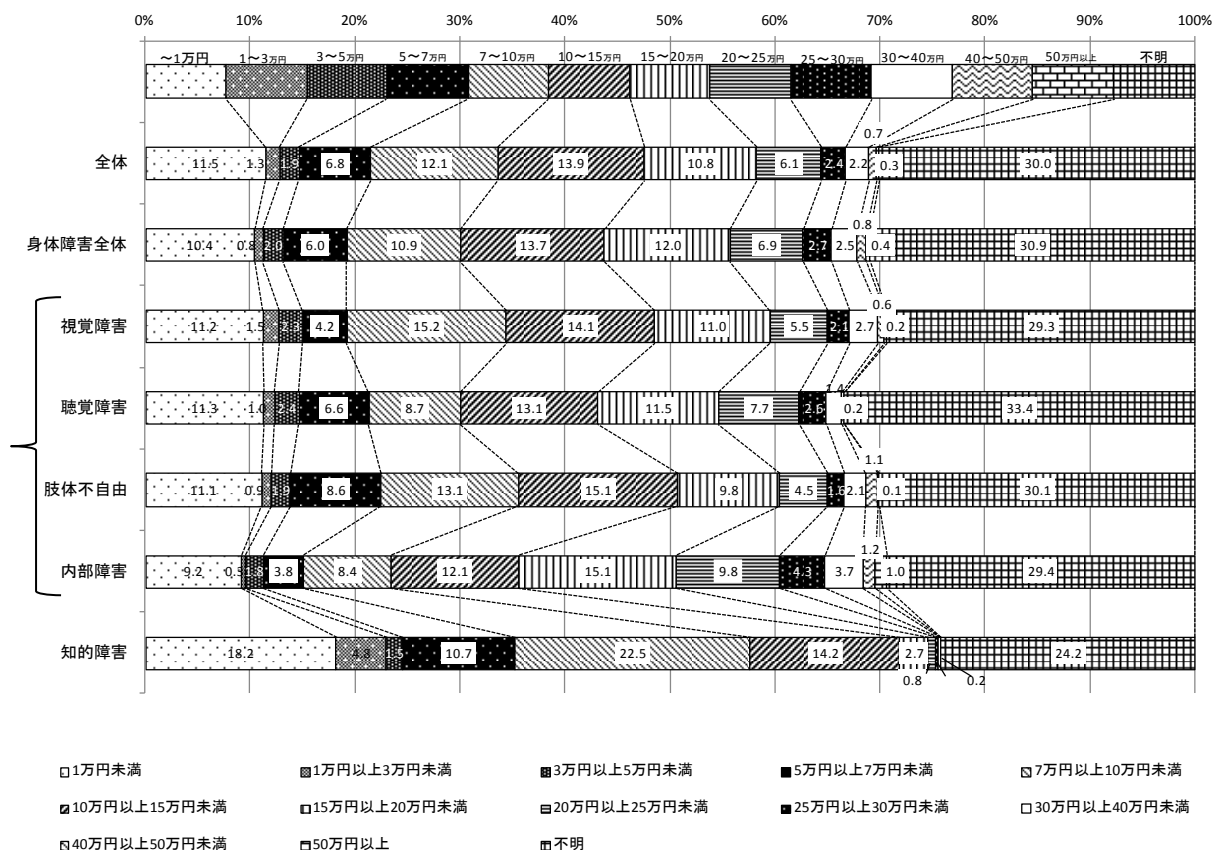

- ・ 給与、年金、公的手当などを含めた毎月の収入についてみると、身体障害者は「10万円以上15万円未満」との回答が13.7%と最も高く、「15万円以上20万円未満」が12.0%と続いている。
- ・ 知的障害者では「7万円以上10万円未満」との回答が22.5%で最も高くなっている。

(2) 住民税課税の有無 (問2 6-1)

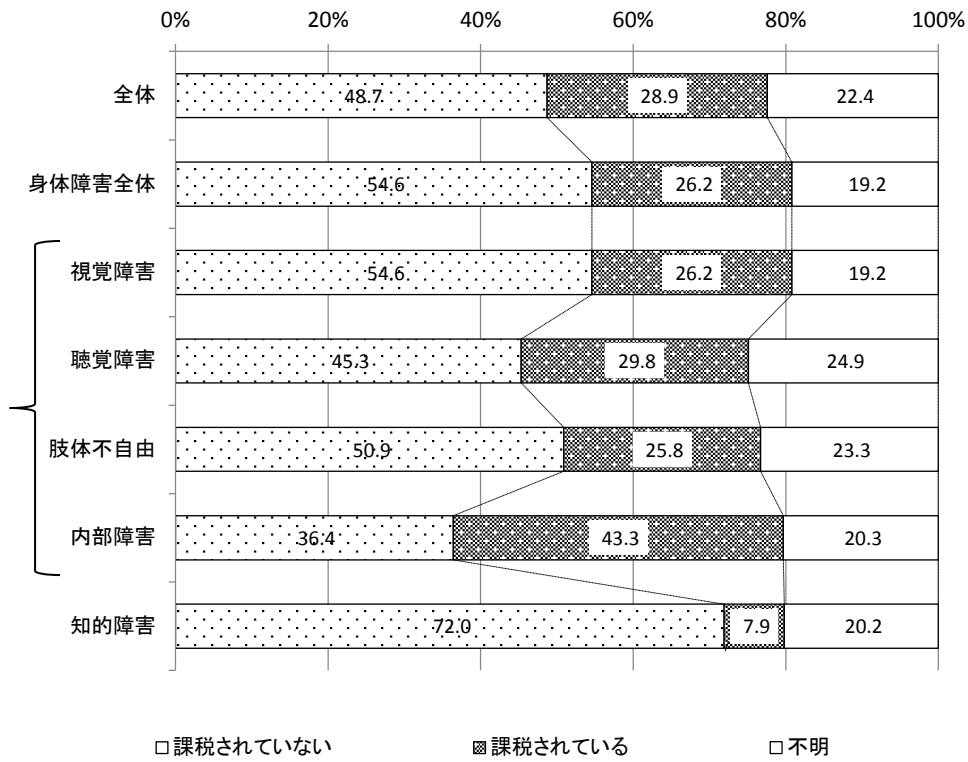

(3) 所得税課税の有無 (問2 6-2)

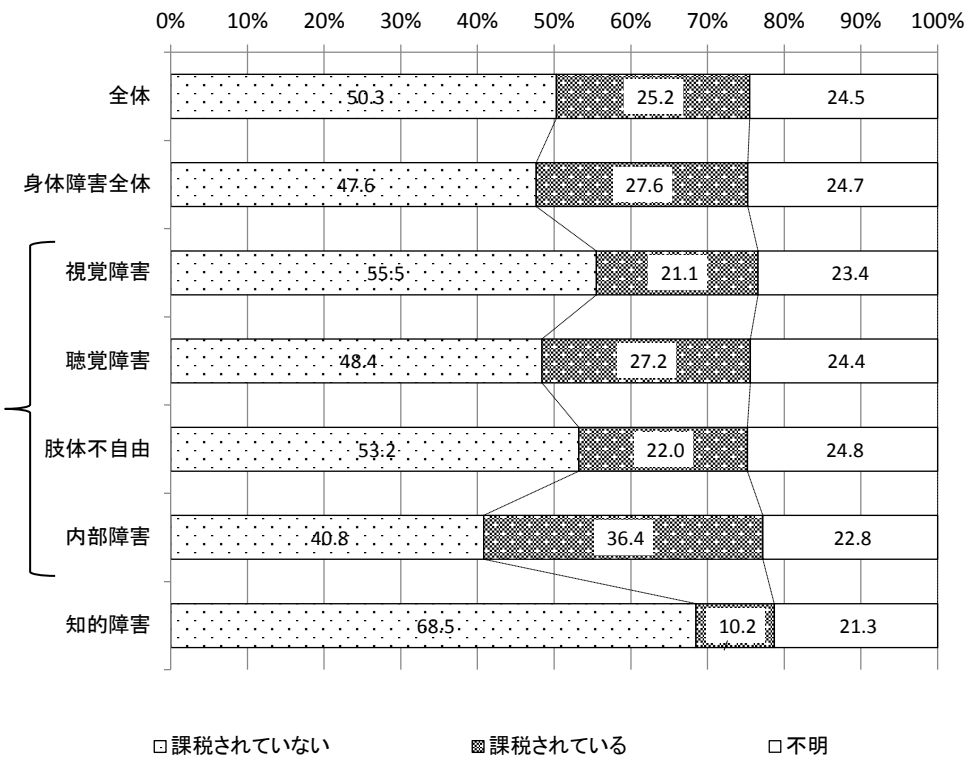

(4) 生活保護の有無 (問26-3)

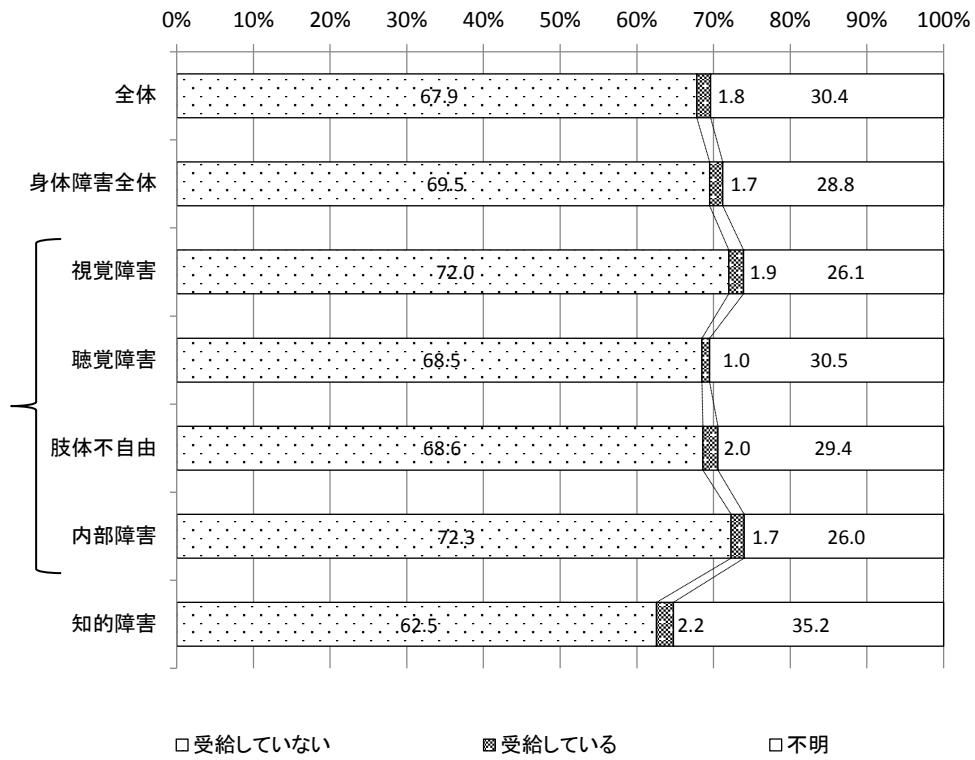

8. 就労状況

(1) 仕事をする上で困っていること

問27 (現在働いている方のみお答えください) 仕事をするうえで困っていることはありますか。あてはまる番号すべてに○をつけてください。

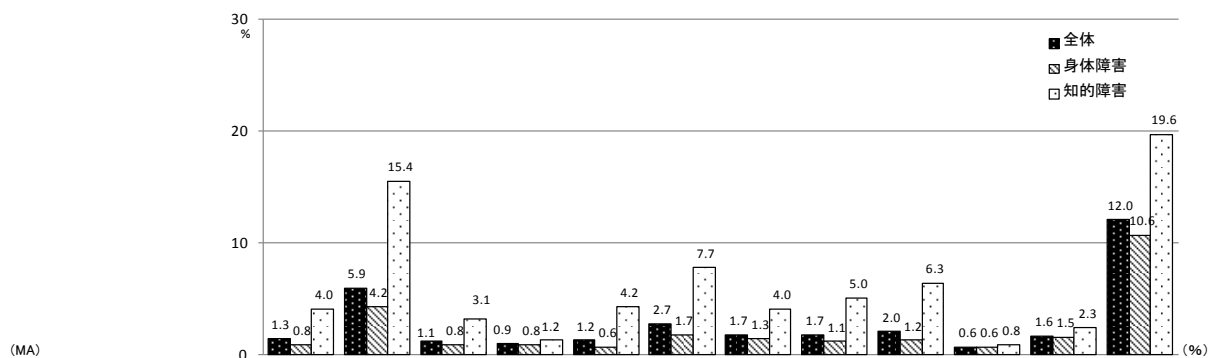

	回答者数 (人)	正社員として雇ってもらえない	給料や賃金が少ない	仕事の内容が自分に合わない	仕事の時間が長すぎる	仕事の時間が短すぎる	通勤が不便	職場の人の理解がない	職場に相談できる人がいない	職場の人とのコミュニケーションがとれない	トイレなどの設備がバリアフリー化されていない	その他	特に関っていない	不明
全体	2,893	1.3	5.9	1.1	0.9	1.2	2.7	1.7	1.7	2.0	0.6	1.6	12.0	76.7
身体障害全体	2,479	0.8	4.2	0.8	0.8	0.6	1.7	1.3	1.1	1.2	0.6	1.5	10.6	80.8
視覚障害														
全体	474	0.4	4.0	0.4	0.6	0.8	3.4	1.1	1.3	0.8	0.4	2.3	9.9	81.2
重度	286	0.3	4.2	0.3	1.0	1.0	3.5	0.7	1.4	1.4	0.7	2.4	8.7	81.8
中度	77	1.3	5.2	-	-	-	3.9	1.3	-	-	-	3.9	6.5	81.8
軽度	94	-	3.2	1.1	-	1.1	3.2	2.1	2.1	-	-	1.1	16.0	77.7
等級不明	17	-	-	-	-	-	-	-	-	-	-	-	11.8	88.2
聴覚障害														
全体	574	1.2	4.2	0.7	0.9	0.7	1.2	1.4	1.0	2.6	0.2	0.9	8.4	82.6
重度	145	1.4	4.8	1.4	2.1	1.4	2.1	4.8	3.4	6.9	0.7	1.4	9.0	74.5
中度	196	1.5	3.1	0.5	-	-	0.5	0.5	-	0.5	-	1.0	9.2	85.2
軽度	201	0.5	4.5	0.5	1.0	1.0	1.5	-	-	2.0	-	0.5	7.5	85.1
等級不明	32	3.1	6.3	-	-	-	-	-	3.1	-	-	-	6.3	87.5
肢体不自由														
全体	755	1.1	4.4	0.9	0.4	0.5	1.7	1.3	1.1	0.9	0.9	1.2	9.5	82.0
重度	287	1.4	3.8	1.0	0.3	0.3	1.4	0.7	1.4	0.7	-	1.4	4.2	88.2
中度	358	0.8	5.0	0.8	0.6	0.6	2.2	1.4	0.6	0.8	2.0	1.4	11.2	79.1
軽度	78	1.3	3.8	1.3	-	1.3	1.3	2.6	1.3	2.6	-	-	21.8	70.5
等級不明	32	-	3.1	-	-	-	-	3.1	3.1	-	-	-	9.4	87.5
内部障害														
全体	728	0.7	4.3	1.0	1.5	0.5	1.0	1.8	1.0	1.0	0.7	1.4	13.6	78.3
重度	335	1.2	5.7	1.2	1.8	0.6	0.6	3.0	0.9	1.5	0.3	1.2	10.1	80.0
中度	368	0.3	3.3	0.8	1.4	0.5	1.4	0.8	1.1	0.5	0.8	1.6	16.6	76.6
軽度	5	-	-	-	-	-	-	-	-	-	-	-	-	100.0
等級不明	20	-	-	-	-	-	-	-	-	-	5.0	-	20.0	75.0
身体障害(障害不明)	102	-	1.0	1.0	-	-	-	-	-	-	-	2.9	8.8	86.3
知的障害全体	521	4.0	15.4	3.1	1.2	4.2	7.7	4.0	5.0	6.3	0.8	2.3	19.6	54.5
重度	209	1.9	9.1	1.9	1.0	1.4	5.3	1.0	1.4	2.4	0.5	1.4	12.0	74.6
中・軽度	306	5.6	19.9	3.9	1.3	6.2	9.5	6.2	7.5	9.2	1.0	2.9	25.2	39.9
等級不明	6	-	-	-	-	-	-	-	-	-	-	-	-	100.0
不明	35	-	-	-	-	-	2.9	-	-	-	-	-	2.9	94.3

- ・仕事をするうえで困っていることについては、「特に関っていない」との回答が全体の12.0%で最も高くなっている。
- ・続いて「給料や賃金が少ない」との回答が身体障害者で4.2%、知的障害者では15.4%となっている。

(2) 仕事をしていない理由

問28 (現在働いていない方のみお答えください) 仕事をしていない理由はなんですか。あてはまる番号1つに○をつけてください。

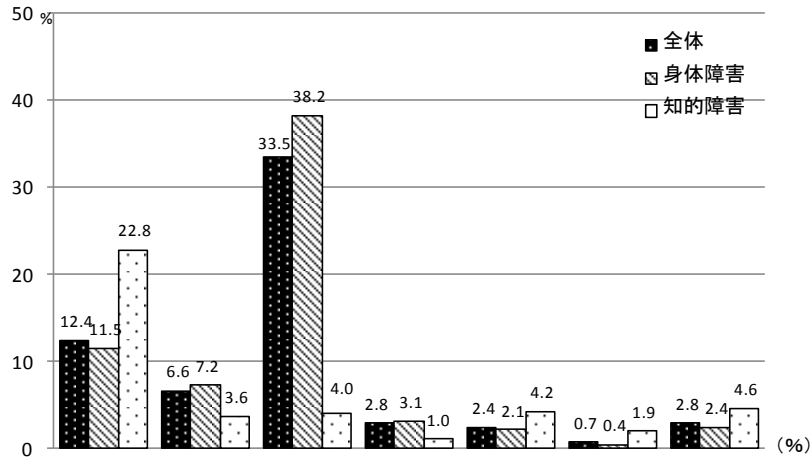

(SA)

	回答者数 (人)	障害が重い	病気のため	高齢のため	家事等に専念するため	働く場がない	通勤が困難	その他	不明
全体	2,893	12.4	6.6	33.5	2.8	2.4	0.7	2.8	38.9
身体障害全体	2,479	11.5	7.2	38.2	3.1	2.1	0.4	2.4	35.1
視覚障害									
全体	474	14.3	6.5	35.9	3.0	2.5	0.2	1.7	35.9
重度	286	19.9	5.9	31.8	2.1	2.4	0.3	1.4	36.0
中度	77	6.5	7.8	44.2	2.6	1.3	-	3.9	33.8
軽度	94	4.3	7.4	38.3	6.4	4.3	-	1.1	38.3
等級不明	17	11.8	5.9	52.9	-	-	-	-	29.4
聴覚障害									
全体	574	7.5	3.5	46.7	3.3	1.6	0.7	3.1	33.6
重度	145	16.6	5.5	24.1	3.4	3.4	2.1	3.4	41.4
中度	196	6.1	2.0	48.0	4.1	1.0	-	5.1	33.7
軽度	201	3.0	3.5	59.2	3.0	1.0	0.5	1.5	28.4
等級不明	32	3.1	3.1	62.5	-	-	-	-	31.3
肢体不自由									
全体	755	19.7	6.6	33.0	3.7	2.3	0.5	2.3	31.9
重度	287	36.9	9.1	22.0	1.0	2.8	0.7	1.7	25.8
中度	358	9.8	5.3	39.4	6.4	2.2	0.6	2.5	33.8
軽度	78	2.6	3.8	41.0	2.6	1.3	-	2.6	46.2
等級不明	32	18.8	6.3	40.6	-	-	-	3.1	31.3
内部障害									
全体	728	6.7	11.8	36.7	2.2	2.1	0.1	2.6	37.8
重度	335	11.0	13.4	30.7	1.2	2.1	-	2.7	38.8
中度	368	2.7	9.2	42.7	3.3	1.9	0.3	2.7	37.2
軽度	5	20.0	20.0	60.0	-	-	-	-	-
等級不明	20	5.0	30.0	20.0	-	5.0	-	-	40.0
身体障害(障害不明)	102	8.8	7.8	40.2	2.9	2.0	1.0	2.0	35.3
知的障害全体	521	22.8	3.6	4.0	1.0	4.2	1.9	4.6	57.8
重度	209	47.4	4.3	1.9	0.5	1.9	1.4	3.8	38.8
中・軽度	306	6.2	3.3	5.6	1.3	5.9	2.3	5.2	70.3
等級不明	6	16.7	-	-	-	-	-	-	83.3
不明	35	14.3	8.6	40.0	-	-	2.9	-	34.3

- ・仕事をしていない理由についてみると、身体障害者では「高齢のため」との回答が38.2%で最も高く、「障害が重い」が11.5%と続いている。
- ・知的障害者は「障害が重い」との回答が22.8%で最も高くなっている。

(3) 就労経験の有無

問29 (現在働いていない方のみお答えください) 今まで働いた経験はありますか。あてはまる番号1つに○をつけてください。

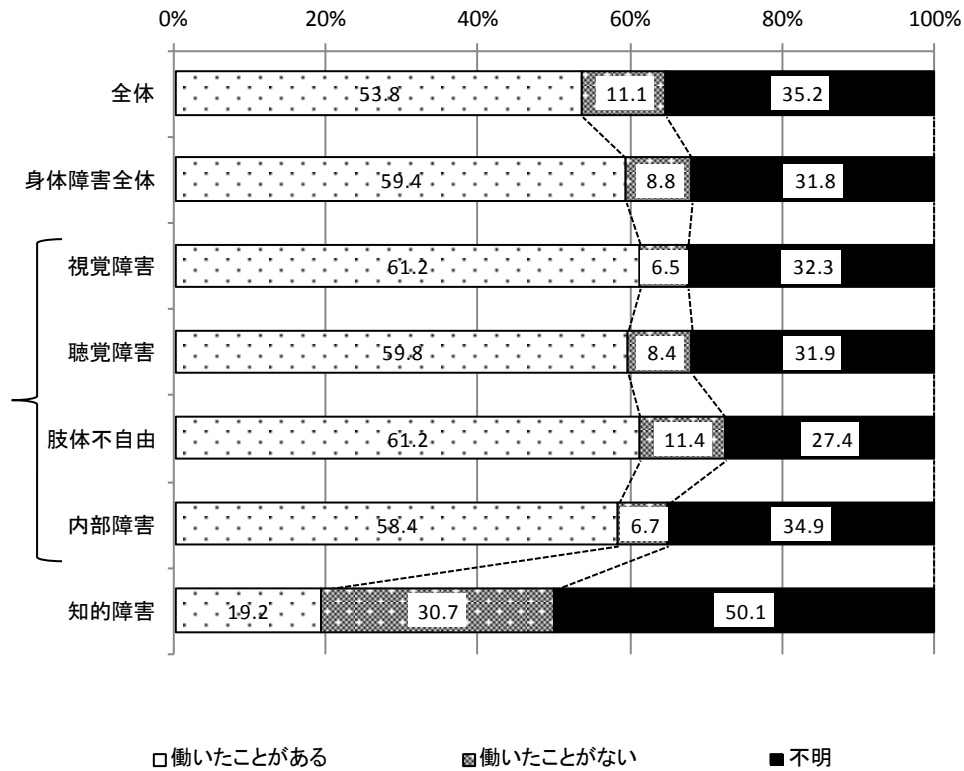

- ・ 就労経験についてみると、身体障害者ではいずれの障害の種類についても概ね6割前後が「働いたことがある」と回答しており、「働いたことがない」との回答は6.5%~11.4%である。
- ・ 知的障害者では「働いたことがある」との回答は19.2%、「働いたことがない」が30.7%であり、就労経験がないとの回答が10ポイント程度上回っている。

(4) 仕事を辞めた理由

問29-(1) (今まで働いたことのある方) 仕事を辞めた理由は何ですか。あてはまる番号1つに○をつけてください。

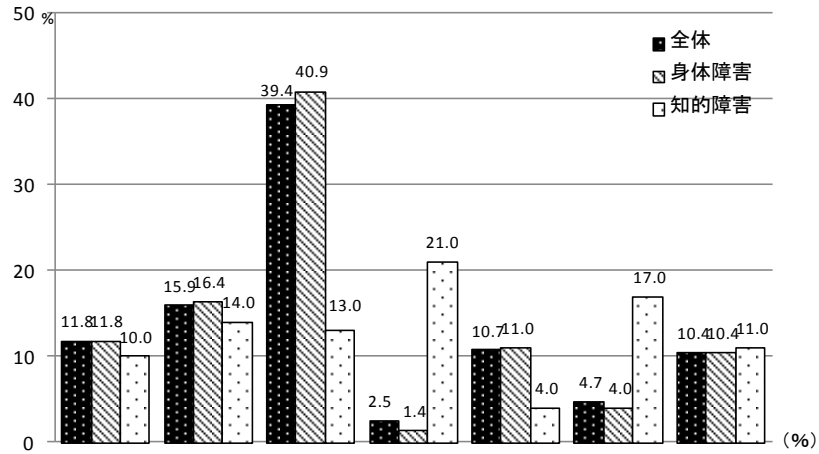

(SA)

	回答者数 (人)	障害の重 度化	病気のため	高齢のため	対人関係	家庭の都 合	会社の解 雇	その他	不明
全体	1,555	11.8	15.9	39.4	2.5	10.7	4.7	10.4	4.7
身体障害全体	1,473	11.8	16.4	40.9	1.4	11.0	4.0	10.4	4.2
視覚障害									
全体	290	19.3	14.1	35.5	1.4	10.3	5.5	10.7	3.1
重度	176	26.1	14.2	31.8	1.1	9.7	4.0	10.2	2.8
中度	50	12.0	18.0	42.0	-	10.0	4.0	10.0	4.0
軽度	54	5.6	9.3	44.4	3.7	13.0	9.3	11.1	3.7
等級不明	10	10.0	20.0	20.0	-	10.0	20.0	20.0	-
聴覚障害									
全体	343	4.1	9.6	49.3	1.7	15.5	2.9	10.5	6.4
重度	75	13.3	21.3	25.3	4.0	20.0	1.3	6.7	8.0
中度	123	2.4	8.9	52.8	1.6	13.0	4.1	13.8	3.3
軽度	125	0.8	4.8	59.2	0.8	12.8	3.2	10.4	8.0
等級不明	20	-	-	55.0	-	30.0	-	5.0	10.0
肢体不自由									
全体	462	19.7	16.9	33.1	0.4	12.6	3.2	10.2	3.9
重度	174	28.7	23.6	21.8	0.6	9.2	2.9	9.2	4.0
中度	223	15.7	13.9	39.5	-	13.9	2.7	10.8	3.6
軽度	45	8.9	8.9	37.8	2.2	17.8	4.4	15.6	4.4
等級不明	20	10.0	10.0	50.0	-	15.0	10.0	-	5.0
内部障害									
全体	425	6.6	24.5	43.1	1.2	7.1	3.8	10.4	3.5
重度	198	10.1	26.3	35.4	0.5	7.6	2.0	14.1	4.0
中度	211	3.3	21.3	50.2	1.9	7.1	5.7	7.6	2.8
軽度	4	-	50.0	50.0	-	-	-	-	-
等級不明	12	8.3	41.7	41.7	-	-	-	-	8.3
身体障害(障害不明)	55	5.5	29.1	38.2	5.5	7.3	5.5	7.3	1.8
知的障害全体	100	10.0	14.0	13.0	21.0	4.0	17.0	11.0	10.0
重度	23	17.4	21.7	17.4	8.7	4.3	8.7	17.4	4.3
中・軽度	76	7.9	11.8	11.8	25.0	2.6	19.7	9.2	11.8
等級不明	1	-	-	-	-	100.0	-	-	-
不明	16	12.5	18.8	43.8	-	6.3	-	6.3	12.5

- ・ 就労経験のある人の仕事を辞めた理由についてみると、身体障害者では「高齢のため」との回答が40.9%で最も高く、「病気のため」が16.4%と続いている。
- ・ 知的障害者では「対人関係」との回答が21.0%で最も高く、「会社の解雇」が17.0%と続いている、身体障害者に比べて高くなっている。

(5) 必要な施策

問30 あなたは障害のある人が働きやすいようにするために、今後必要だと思うことは何ですか。あてはまる番号3つまでに○をつけてください。

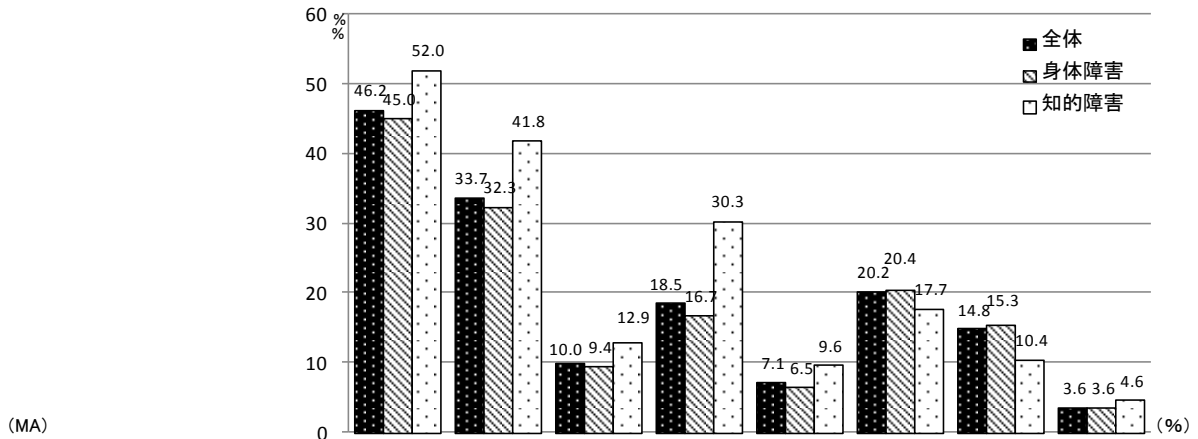

(MA)

	回答者数 (人)	障害者の雇用に対する事業者の理解を深める	職場仲間の障害者への理解を深める	職業訓練のための施設を増やす	就労支援事業所や作業所等を増やす	職場適応訓練事業を充実する	障害者を多く雇用する事業主に対する助成を多くする	在宅就労のための支援	その他	不明
全体	2,893	46.2	33.7	10.0	18.5	7.1	20.2	14.8	3.6	32.7
身体障害全体	2,479	45.0	32.3	9.4	16.7	6.5	20.4	15.3	3.6	34.4
視覚障害										
全体	474	44.1	31.2	10.5	14.8	7.2	17.9	17.7	4.2	34.8
重度	286	45.8	32.9	10.8	16.1	7.7	15.4	19.2	3.5	35.3
中度	77	39.0	33.8	13.0	14.3	5.2	16.9	15.6	6.5	33.8
軽度	94	47.9	28.7	5.3	9.6	7.4	25.5	14.9	3.2	31.9
等級不明	17	17.6	5.9	23.5	23.5	5.9	23.5	17.6	11.8	47.1
聴覚障害										
全体	574	42.3	35.7	8.0	16.7	3.8	20.7	11.8	4.2	36.6
重度	145	41.4	41.4	4.1	15.2	3.4	14.5	9.7	4.8	37.9
中度	196	44.4	32.7	9.7	18.9	3.1	20.9	13.8	5.6	37.2
軽度	201	43.3	35.8	9.0	14.9	5.5	25.4	10.4	3.0	33.8
等級不明	32	28.1	28.1	9.4	21.9	-	18.8	18.8	-	43.8
肢体不自由										
全体	755	46.5	31.4	10.7	19.3	7.8	18.5	17.2	2.9	31.9
重度	287	47.0	28.9	13.2	20.9	8.7	15.7	22.3	4.2	31.0
中度	358	46.1	33.2	9.5	19.6	7.8	20.1	14.0	2.5	31.3
軽度	78	48.7	32.1	6.4	16.7	6.4	20.5	14.1	1.3	34.6
等級不明	32	40.6	31.3	12.5	9.4	3.1	21.9	15.6	-	40.6
内部障害										
全体	728	47.5	31.9	9.2	15.8	6.5	23.4	15.4	3.4	34.2
重度	335	48.7	30.4	11.6	13.7	6.6	22.7	17.0	4.2	32.8
中度	368	48.1	34.8	7.1	18.2	6.5	24.7	13.9	3.0	33.4
軽度	5	40.0	20.0	-	20.0	-	-	20.0	-	60.0
等級不明	20	20.0	5.0	10.0	5.0	5.0	15.0	15.0	-	65.0
身体障害(障害不明)	102	35.3	24.5	6.9	14.7	8.8	16.7	7.8	3.9	44.1
知的障害全体	521	52.0	41.8	12.9	30.3	9.6	17.7	10.4	4.6	21.9
重度	209	48.3	34.0	12.4	39.7	12.4	13.4	12.9	5.7	23.4
中・軽度	306	54.9	47.7	13.4	23.5	7.8	20.3	8.8	3.9	20.3
等級不明	6	33.3	16.7	-	50.0	-	33.3	-	-	50.0
不明	35	34.3	20.0	5.7	14.3	-	20.0	8.6	2.9	57.1

- ・障害者の働きやすい環境づくりのために必要なことについてみると、身体障害者では「障害者の雇用に対する事業者の理解を深める」との回答が45.0%で最も高く、続いて「職場仲間の障害者への理解を深める」が32.3%と、障害者が働く職場での障害者への理解を深める環境づくりが上位となっている。
- ・知的障害者も同様に「障害者の雇用に対する事業者の理解を深める」との回答が52.0%で最も高く、「職場仲間の障害者への理解を深める」が41.8%と続いている。

9. 相談先

(1) 相談先

問31 あなたは困ったことがあった時、どこ（誰）に相談しますか。あてはまる番号すべてに○をつけてください。

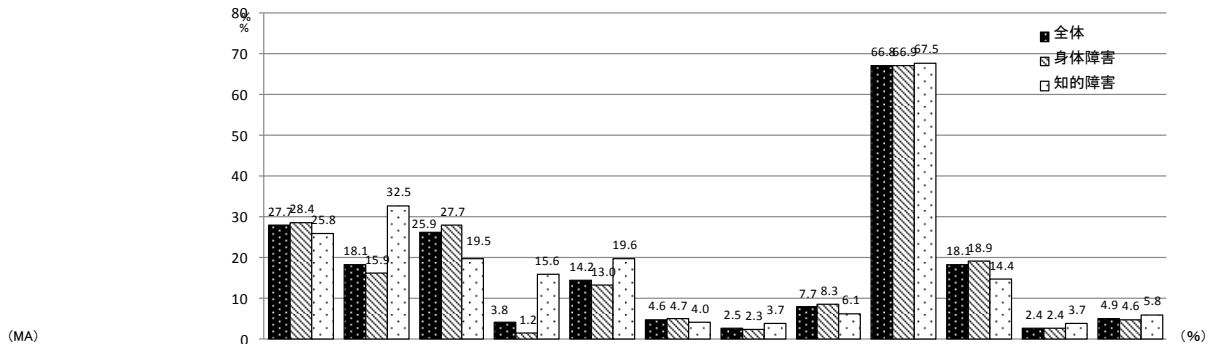

	回答者数(人)	行政機関	福祉サービスを提供している事業所や福祉施設	医療機関	教育機関(学校等)	相談支援機関	社会福祉協議会	障害者団体・患者会	民生委員や障害者相談員	家族	友人・知人	その他	相談したいが、どこ(誰)にも相談できない(相談先が分からない)	不明
全体	3,108	27.7	18.1	25.9	3.8	14.2	4.6	2.5	7.7	66.8	18.1	2.4	4.9	9.5
身体障害全体	2,563	28.4	15.9	27.7	1.2	13.0	4.7	2.3	8.3	66.9	18.9	2.4	4.6	9.8
視覚障害														
全体	486	30.7	15.4	24.5	0.6	13.2	7.0	3.5	10.1	68.5	19.3	2.3	5.3	8.8
重度	292	34.2	18.2	21.9	0.7	15.1	8.6	5.1	11.3	72.3	20.2	2.1	5.5	5.8
中度	77	22.1	9.1	31.2	1.3	5.2	6.5	1.3	10.4	64.9	18.2	2.6	6.5	11.7
軽度	98	29.6	9.2	28.6	-	15.3	4.1	1.0	7.1	66.3	20.4	3.1	5.1	11.2
等級不明	19	15.8	31.6	15.8	-	5.3	-	-	5.3	36.8	5.3	-	-	31.6
聴覚障害														
全体	591	23.4	12.4	19.8	1.7	11.5	3.7	1.9	8.1	67.7	16.2	3.2	4.9	10.5
重度	154	22.7	17.5	14.3	5.2	11.7	1.3	3.9	5.8	60.4	18.2	1.9	7.1	11.7
中度	200	21.0	10.5	23.0	0.5	11.5	2.0	1.5	8.5	73.0	12.5	4.5	4.5	11.0
軽度	204	28.4	9.8	22.5	0.5	11.8	7.4	0.5	9.3	66.7	18.6	3.4	3.4	9.3
等級不明	33	9.1	15.2	9.1	-	9.1	3.0	3.0	9.1	75.8	15.2	-	6.1	9.1
肢体不自由														
全体	796	28.4	24.0	29.1	2.1	17.7	4.6	2.4	7.8	65.6	20.1	2.5	4.0	7.4
重度	310	31.6	33.2	32.6	3.9	22.9	4.5	3.2	5.8	63.5	16.5	1.9	4.2	5.8
中度	368	26.9	18.8	29.1	0.8	13.6	4.9	1.6	8.2	67.4	21.7	2.4	4.6	8.4
軽度	80	26.3	8.8	21.3	1.3	17.5	6.3	3.8	16.3	72.5	26.3	5.0	1.3	5.0
等級不明	38	21.1	31.6	18.4	2.6	15.8	-	-	2.6	50.0	21.1	2.6	2.6	15.8
内部障害														
全体	743	32.6	10.9	35.9	0.5	9.6	3.9	2.2	7.9	65.8	18.2	1.1	5.0	11.8
重度	346	34.1	9.2	40.5	0.9	9.5	2.3	3.5	6.9	67.6	18.8	1.2	5.2	7.8
中度	370	31.9	12.4	32.2	0.3	10.0	5.4	1.1	9.2	65.4	18.4	1.1	4.3	14.6
軽度	5	40.0	-	20.0	-	-	-	-	20.0	60.0	-	-	20.0	-
等級不明	22	18.2	13.6	31.8	-	4.5	4.5	-	-	45.5	9.1	-	9.1	31.8
身体障害(障害不明)	106	20.8	13.2	19.8	-	10.4	4.7	0.9	10.4	64.2	18.9	3.8	4.7	15.1
知的障害全体	667	25.8	32.5	19.5	15.6	19.6	4.0	3.7	6.1	67.5	14.4	3.7	5.8	5.2
重度	255	33.7	47.1	25.5	13.3	20.4	3.5	5.1	8.2	61.2	12.9	4.7	3.5	5.9
中・軽度	404	20.5	23.5	15.6	17.1	18.8	4.2	2.7	5.0	71.5	15.1	3.2	7.4	4.5
等級不明	8	37.5	25.0	25.0	12.5	37.5	12.5	12.5	-	62.5	25.0	-	-	25.0
不明	43	18.6	11.6	20.9	-	7.0	2.3	2.3	-	46.5	11.6	-	2.3	34.9

- ・困ったことがあった時の相談先についてみると、身体障害者は「家族」との回答が66.9%で最も高く、「行政機関」が28.4%、「医療機関」が27.7%と続いている。
- ・知的障害者は「家族」との回答が67.5%で最も高く、「福祉サービスを提供している事業所や福祉施設」が32.5%、「行政機関」が25.8%と続いている。

10. 障害者への理解について

(1) 障害者への理解の進捗

問32 あなたは障害者に対する周囲の理解が進んでいると思いますか。あてはまる番号1つに○をつけてください。

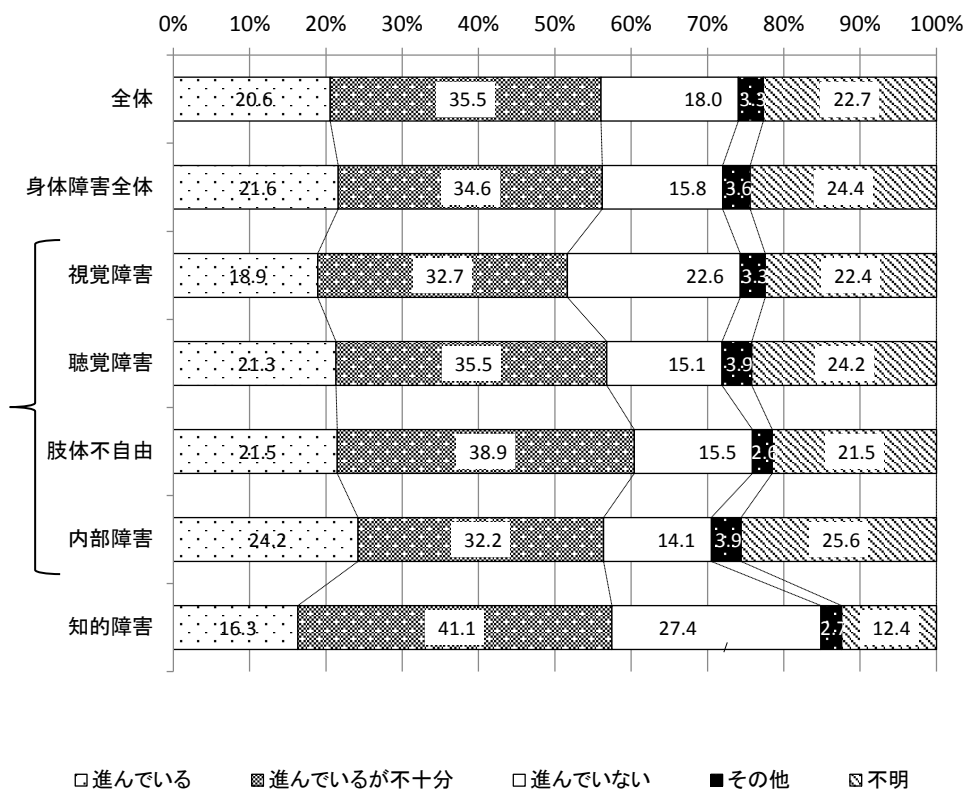

- ・ 障害者への理解の状況についてみると、理解が「進んでいる」との回答は全体で20.6%、「進んでいるが不十分」が35.5%、「進んでいない」が18.0%と、「進んでいる」が「進んでいない」を上回っている。
- ・ 知的障害者は「進んでいる」との回答が16.3%に対して、「進んでいない」が27.4%と10ポイント以上上回っている。

(2) 理解が進んでない理由

問32-(1) (問32で「2 進んでいるが不十分」、「3 進んでいない」と回答された方) そう思われる理由は何ですか。あてはまる番号2つまでに○をつけてください。

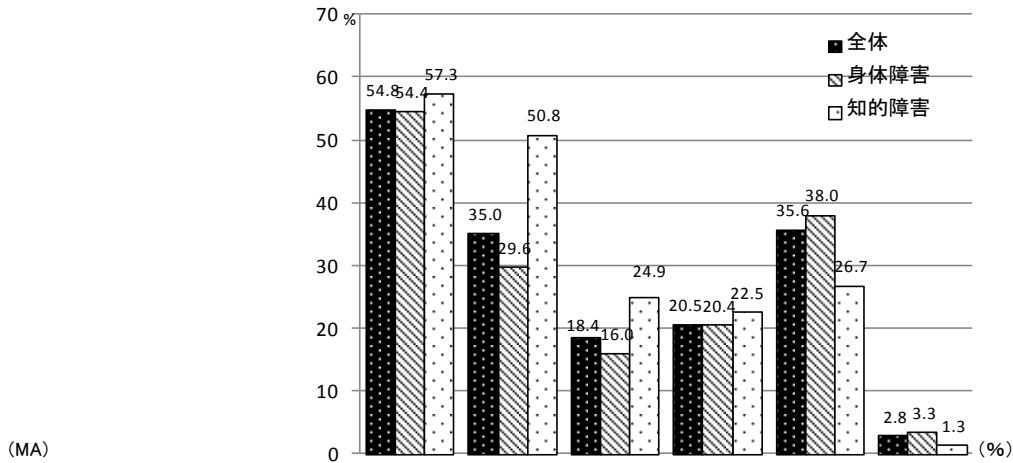

(MA)

	回答者数 (人)	障害を正しく理解されていない	差別や偏見がある	周囲から特別視される	コミュニケーションが少ない	無関心(他人事)だから	その他	不明
全体	1,661	54.8	35.0	18.4	20.5	35.6	2.8	4.3
身体障害全体	1,291	54.4	29.6	16.0	20.4	38.0	3.3	5.0
視覚障害								
全体	269	49.4	30.9	19.3	21.6	36.4	4.8	5.2
重度	168	48.8	34.5	19.0	19.6	39.9	4.8	4.8
中度	45	46.7	15.6	22.2	15.6	31.1	4.4	11.1
軽度	47	55.3	31.9	10.6	25.5	29.8	6.4	2.1
等級不明	9	44.4	33.3	55.6	66.7	33.3	-	-
聴覚障害								
全体	299	54.8	31.1	15.4	28.8	32.1	2.7	4.3
重度	82	48.8	31.7	18.3	40.2	24.4	3.7	6.1
中度	104	50.0	34.6	17.3	28.8	32.7	1.9	2.9
軽度	100	64.0	26.0	12.0	22.0	35.0	3.0	4.0
等級不明	13	61.5	38.5	7.7	7.7	53.8	-	7.7
肢体不自由								
全体	433	52.9	31.2	18.5	20.3	35.6	3.9	4.2
重度	182	53.8	28.6	22.5	22.0	31.9	4.4	3.3
中度	193	54.9	29.0	17.1	20.2	36.3	4.1	5.2
軽度	45	42.2	46.7	13.3	15.6	44.4	2.2	4.4
等級不明	13	46.2	46.2	-	15.4	46.2	-	-
内部障害								
全体	344	59.9	25.9	12.5	16.0	45.3	2.3	6.1
重度	165	60.6	26.7	10.3	16.4	44.8	1.8	7.9
中度	168	59.5	25.6	15.5	14.9	47.0	3.0	3.6
軽度	3	33.3	-	-	66.7	33.3	-	-
等級不明	8	62.5	25.0	-	12.5	25.0	-	25.0
身体障害(障害不明)	36	50.0	27.8	11.1	13.9	33.3	2.8	11.1
知的障害全体	457	57.3	50.8	24.9	22.5	26.7	1.3	2.4
重度	185	56.8	49.7	26.5	20.0	29.7	2.2	3.8
中・軽度	267	58.1	50.9	23.6	24.7	25.1	0.7	1.5
等級不明	5	40.0	80.0	40.0	-	-	-	-
不明	15	46.7	40.0	13.3	6.7	53.3	-	6.7

- ・ 障害者に対する理解が進んでない理由についてみると、身体障害者は「障害を正しく理解されていない」との回答が54.4%で最も高く、「無関心(他人事)だから」が38.0%と続いている。
- ・ 知的障害者では「障害を正しく理解されていない」との回答が57.3%で最も高く、「差別や偏見がある」が50.8%と続いている。

(3) 障害者の理解のために必要なこと

問33 あなたが障害者への理解を深めるために必要と思われることは何ですか。あてはまる番号2つまでに○をつけてください。

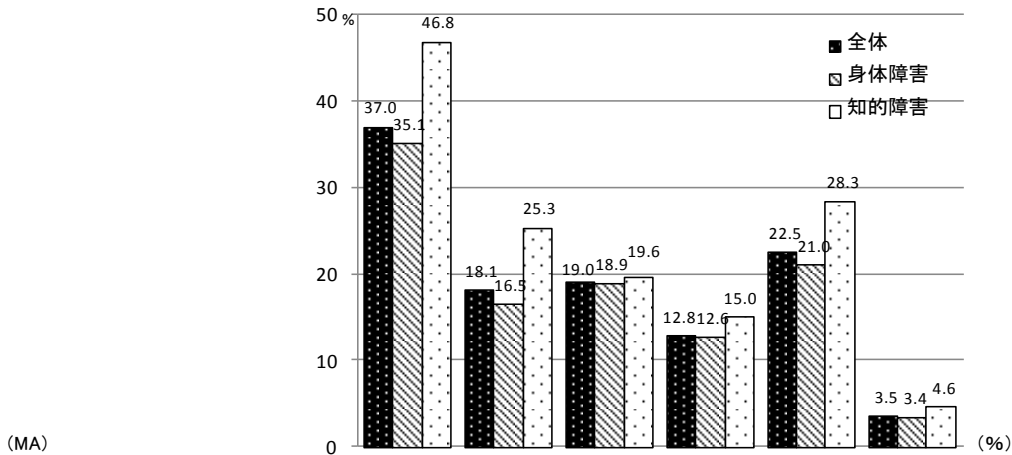

(MA)

	回答者数 (人)	福祉に関する教育を充実する	共に参加するイベントを開催する	マスコミ等を通じて理解を呼びかける	福祉施設や事業所が地域で講習会や学習会を開催する	企業が積極的に福祉活動に携わる	その他	不明
全体	3,108	37.0	18.1	19.0	12.8	22.5	3.5	30.8
身体障害全体	2,563	35.1	16.5	18.9	12.6	21.0	3.4	33.2
視覚障害 全体	486	36.0	20.0	18.7	11.5	21.4	2.9	30.7
重度	292	41.8	19.2	22.3	8.9	20.9	2.4	28.1
中度	77	23.4	16.9	15.6	18.2	23.4	2.6	39.0
軽度	98	30.6	26.5	12.2	16.3	20.4	5.1	26.5
等級不明	19	26.3	10.5	10.5	-	26.3	-	57.9
聴覚障害 全体	591	33.2	16.1	17.6	14.7	18.8	4.1	35.4
重度	154	40.9	16.2	16.2	14.9	14.9	4.5	34.4
中度	200	28.0	18.0	15.5	16.0	21.0	4.0	37.0
軽度	204	32.8	14.7	20.1	13.2	19.6	3.4	35.3
等級不明	33	30.3	12.1	21.2	15.2	18.2	6.1	30.3
肢体不自由 全体	796	37.4	18.3	18.1	13.4	19.3	2.3	31.5
重度	310	44.5	18.1	17.1	16.5	17.4	2.6	28.1
中度	368	33.2	17.4	19.0	12.2	19.8	2.7	33.2
軽度	80	35.0	23.8	20.0	8.8	26.3	-	31.3
等級不明	38	26.3	18.4	13.2	10.5	15.8	-	44.7
内部障害 全体	743	36.1	12.7	20.7	11.6	23.4	3.5	34.3
重度	346	38.7	11.0	22.0	13.3	22.5	4.0	31.5
中度	370	34.6	13.8	20.3	9.5	24.6	3.2	36.2
軽度	5	-	-	-	40.0	20.0	-	60.0
等級不明	22	27.3	22.7	13.6	13.6	18.2	-	40.9
身体障害(障害不明)	106	25.5	13.2	14.2	14.2	17.9	4.7	43.4
知的障害全体	667	46.8	25.3	19.6	15.0	28.3	4.6	17.8
重度	255	51.0	25.9	23.1	17.6	22.0	4.7	16.1
中・軽度	404	44.6	25.0	17.1	13.6	32.9	4.2	18.6
等級不明	8	25.0	25.0	37.5	-	-	25.0	37.5
不明	43	14.0	11.6	16.3	7.0	7.0	2.3	60.5

- ・障害者への理解を深めるために必要なことについてみると、身体障害者は「福祉に関する教育を充実する」との回答が35.1%で最も高く、「企業が積極的に福祉活動に携わる」が21.0%と続いている。
- ・知的障害者も同様に「福祉に関する教育を充実する」との回答が46.8%で最も高く、「企業が積極的に福祉活動に携わる」が28.3%と続いている。

1.1. 災害対策

(1) 災害対策

問34 あなたは災害が発生したときに困ることや心配なことは何ですか。あてはまる番号2つまでに○をつけてください。

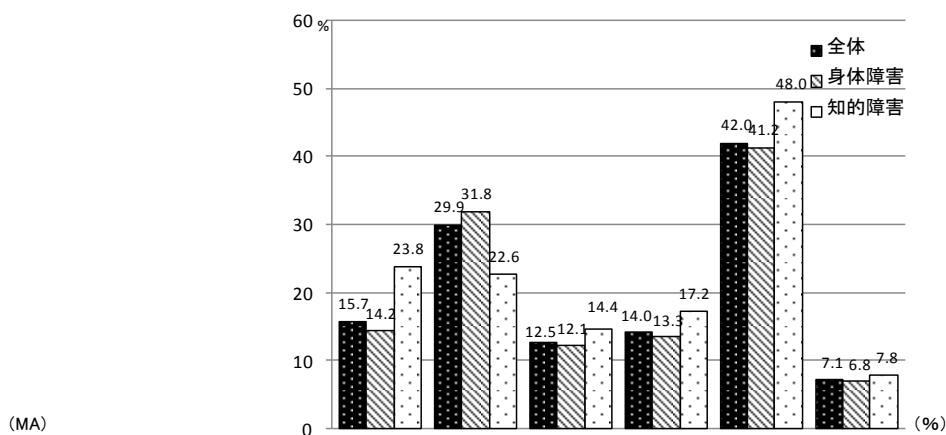

(MA)

	回答者数 (人)	避難場所を 知らない	避難場所ま で行くこと ができない	緊急時に助 けてくれる 人がいない	緊急時に情 報を得る手 段がない	避難場所 が必要なケ アが受けら れるか不安	その他	不明
全体	3,108	15.7	29.9	12.5	14.0	42.0	7.1	22.3
身体障害全体	2,563	14.2	31.8	12.1	13.3	41.2	6.8	23.2
視覚障害								
全体	486	12.8	43.4	14.0	13.0	36.4	6.2	21.4
重度	292	11.0	52.1	13.7	12.0	42.1	6.8	17.1
中度	77	13.0	31.2	7.8	18.2	29.9	6.5	23.4
軽度	98	17.3	28.6	18.4	8.2	26.5	5.1	30.6
等級不明	19	15.8	36.8	21.1	31.6	26.3	-	31.6
聴覚障害								
全体	591	17.9	25.4	11.3	22.5	34.7	5.9	25.7
重度	154	22.1	30.5	13.6	29.2	33.1	2.6	18.8
中度	200	17.0	20.5	9.5	21.5	34.0	8.0	28.5
軽度	204	16.2	26.5	11.3	19.6	36.3	6.4	27.9
等級不明	33	15.2	24.2	12.1	15.2	36.4	6.1	27.3
肢体不自由								
全体	796	13.3	41.5	14.8	9.2	46.1	5.2	20.9
重度	310	10.6	54.5	14.2	7.1	52.9	4.5	14.2
中度	368	16.0	34.8	14.4	11.4	42.4	6.3	23.1
軽度	80	11.3	25.0	17.5	6.3	42.5	5.0	31.3
等級不明	38	13.2	34.2	18.4	10.5	34.2	-	31.6
内部障害								
全体	743	13.1	23.1	9.4	10.8	45.4	8.1	23.7
重度	346	10.7	25.1	10.4	10.4	48.0	8.1	21.1
中度	370	15.9	21.1	8.4	10.8	44.3	8.4	25.1
軽度	5	20.0	40.0	20.0	20.0	-	-	20.0
等級不明	22	-	22.7	9.1	13.6	31.8	4.5	40.9
身体障害(障害不明)	106	16.0	24.5	6.6	17.0	30.2	10.4	29.2
知的障害全体	667	23.8	22.6	14.4	17.2	48.0	7.8	15.9
重度	255	17.6	34.5	13.3	11.0	59.2	9.4	11.4
中・軽度	404	27.7	14.9	15.1	21.0	41.6	6.7	18.6
等級不明	8	25.0	37.5	12.5	25.0	12.5	12.5	25.0
不明	43	4.7	23.3	20.9	9.3	20.9	4.7	51.2

- ・災害時の心配なことについてみると、身体障害者は「避難場所が必要なケアが受けられるか不安」との回答が41.2%で最も高く、「避難場所まで行くことができない」が31.8%と続いている。障害種類別にみると、「聴覚障害」は情報入手手段についての不安が他の障害に比べて高くなっている。
- ・知的障害者では「避難場所が必要なケアが受けられるか不安」との回答が48.0%で最も高く、「避難場所を知らない」が23.8%、「避難場所まで行くことができない」が22.6%と続いている。

12. 行政への要望

(1) 行政への要望

問35 あなたが行政（富山県や市町村）に望むことや、取り組んでほしいことはありますか。あてはまる番号5つまでに○をつけてください。

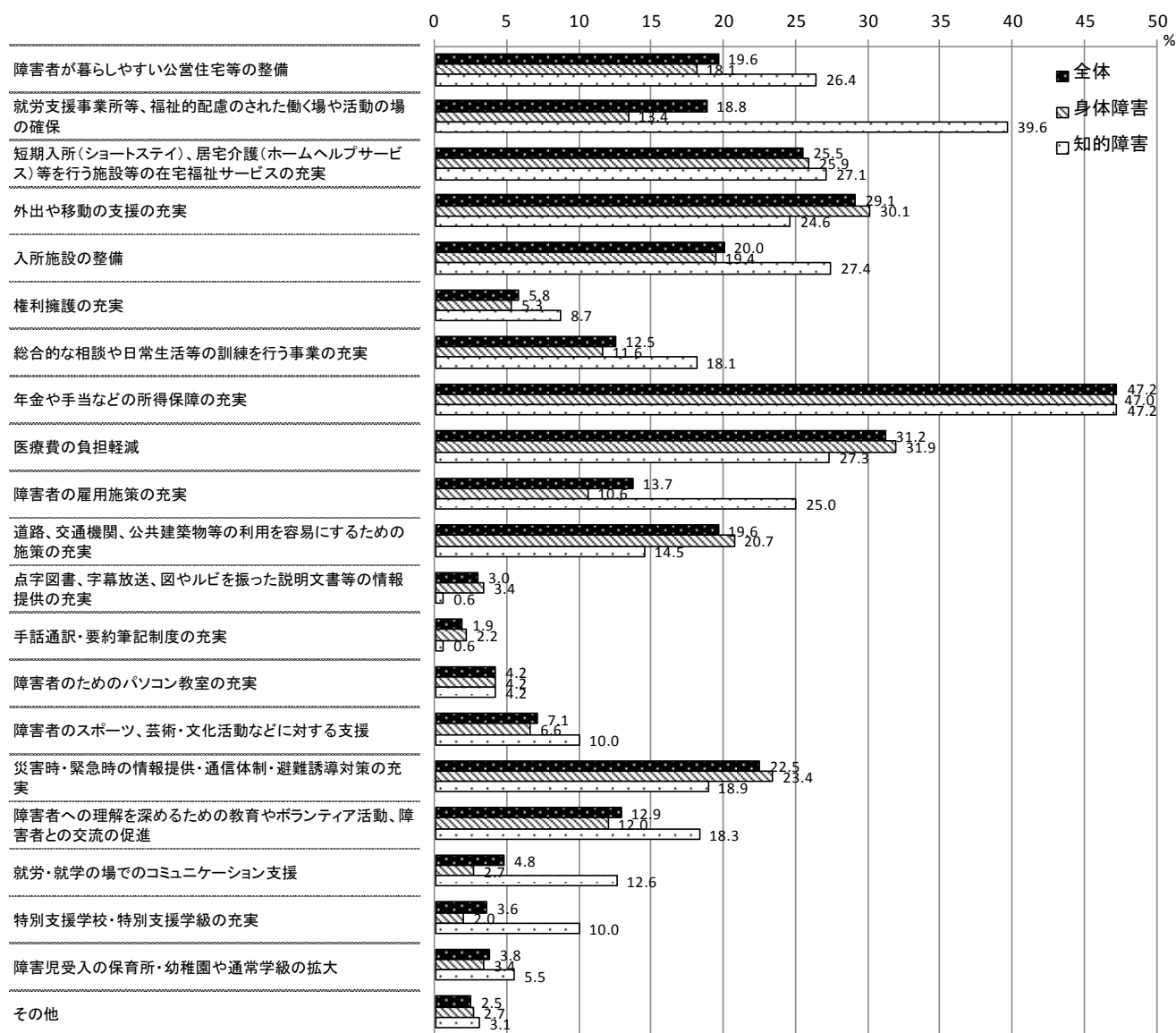

- ・行政に望むことや取り組んで欲しいことについてみると、「年金や手当など所得保障の充実」との回答が全体で47.2%で最も高くなっている。
- ・身体障害者では「医療費の負担軽減」が31.9%、「外出や移動支援の充実」が30.1%と続いている。
- ・知的障害者では「就労支援事業所等、福祉的配慮のされた働く場や活動の場の確保」が39.6%、「入所施設の整備」が27.4%と続いている。

III 参考資料

1. 調査票



平成29年度 富山県障害者実態調査票

(平成29年11月1日現在)

【お願い】

この調査は、富山県における障害福祉行政を、身体及び知的障害児・者の方々の実態を踏まえて実施するために行うものです。

ご回答いただいた内容については、上記の目的以外には使用いたしません。

また、回答したくない質問には、無理にご回答いただかなくても結構ですので、ご協力をお願いいたします。

なお、ご本人の記入が難しい場合は、ご家族などがご本人のお考えやお気持ちを書いて記入してください。ご本人が児童の場合は、保護者の方ができるだけご本人の意向を確認しながら記入してください。

また、視覚障害者の方につきましては、誠に申し訳ありませんが、ご家族などに調査票を読んでいただくなどして、本調査にご協力をお願いいたします。

ご記入後は、同封の返信用封筒にこの調査票を三つ折りにして入れ、12月11日()までに切手を貼らずに郵便ポストに投函してください。

この調査に関して、ご不明な点やご質問等がありましたら、下記問合せ先まで連絡してください。

と やま けん
富 山 県

(問合せ先)

富山県庁 障害福祉課 管理係

【電 話】(076) 444-3211

【ファクシミリ】(076) 444-3494

おも ふくし ないよう
主な福祉サービスの内容

ふくし しゅるい 福祉サービスの種類	ないよう サービスの内容
きょたく かいご 居宅介護(ホームヘルプ サービス)	ホームヘルパーが自宅を訪問し、身の回りの世話や家事 などを行う
じゅうど ほうもん かいご 重度訪問介護	常に介護が必要な重度の肢体不自由者に対する、自宅 での入浴、排せつ、食事の介護等
どうこう えんご 同行援護	視覚障害者が外出するときの移動の支援や食事、排 せつの介護等
こうどう えんご 行動援護	自己判断能力が制限されている人に対する、日常 生活や外出の支援
じゅうど しょうがいしゃ とうほう かつし えん 重度障害者等包括支援	介護の必要性が高い人に対する、居宅介護等の複数の サービスの包括的な実施
たんきに ゆうしょ 短期入所(ショートステイ)	家族が病気等で介護ができない場合に、一時的に施設に 入所してもらい、必要な介護を行う
しゅうろう いこう し えん 就労移行支援	一般企業等への就労希望者に対する、就労に必要な 訓練の実施
しゅうろう けいぞく し えん がた 就労継続支援A型 しゅうろう けいぞく し えん がた 就労継続支援B型	一般企業等での就労が困難な人に対する働く場の 提供や、知識や能力向上のための訓練の実施
ちいき かつどう し えん 地域活動支援センター	障害のある人に対する、創作的活動または生産活動 の場や、社会との交流促進の便宜を提供
につちゅう いちじ し えん 日中一時支援	必要に応じて一時的に行う、障害者の見守りや預か り

問1 この調査票の記入方法について、あてはまる番号1 つに○をつけてください。

- 1 本人がご自身で記入
- 2 本人の意思を「代筆」で記入
- 3 家族や介助者等が本人の意向をくみ取って代わりに記入

問2 あなたのお住まいの市町村名を記入してください。

	市・町・村
--	-------

問3 あなたの平成29年11月1日現在の年齢を記入してください。

	歳
--	---

問4 あなたの性別について、あてはまる番号1 つに○をつけてください。

- 1 男
- 2 女

問5 あなたのお住まいの種類について、あてはまる番号1 つに○をつけてください。

- 1 自分の持ち家(分譲マンションを含む)
- 2 家族の持ち家(分譲マンションを含む)
- 3 民間賃貸住宅(賃貸アパート・マンション)
- 4 社宅・職員寮・寄宿舍等の従業員宿舎
- 5 公営住宅
- 6 貸間(部屋を借りての下宿)
- 7 グループホーム ※
- 8 その他()

※「グループホーム」とは、障害のある人が日常生活の援助を受けながら共同生活を営む住居です。

問6 あなたは誰と一緒に暮らしていますか。あてはまる番号すべてに○をつけてください。

※グループホームで暮らしている人は回答する必要はありません。

- 1 夫婦で暮らしている
- 2 親と暮らしている
- 3 子と暮らしている
- 4 兄弟姉妹と暮らしている
- 5 その他の人と暮らしている
- 6 一人で暮らしている

しょうがい ていどなど しつもん
【障害の程度等についての質問です。】

とひ も しょうがいしゃでちょう しゅるい も
問7 あなたがお持ちの障害者手帳の種類はどれですか。持っているものすべてに○をつけてください。

- 1 しょうたいしょうがいしゃでちょう とひ すず
身体障害者手帳 → 問7-(1)へお進みください
- 2 りょういくでちょう とひ すず
療育手帳 → 問7-(2)へお進みください
- 3 せいしんしょうがいしゃほけんふくしてちょう とひ すず
精神障害者保健福祉手帳 → 問7-(3)へお進みください

とひ (しょうたいしょうがいしゃでちょう も かた しょうたいしょうがい しゅるい どうきゅう にんてい
問7-(1) (身体障害者手帳をお持ちの方) 身体障害の種類と等級はどのように認定されて
いますか。認定されている障害すべてに○をつけて、身体障害者手帳に記載さ
れている等級を記入してください。

- 1 しかくしょうがい
視覚障害
- 2 ちょうかくしょうがい へいこうきのうしょうがい おんせい げんご きのうしょうがい
聴覚障害、平衡機能障害、音声・言語・そしゃく機能障害
- 3 したいふじゆう じょうし か し たいかん うんどう きのうしょうがい
肢体不自由(上肢、下肢、体幹、運動の機能障害)
- 4 ないぶしょうがい しんぞう こきゅうき ぞう ちよくちよう しょうちよう かんぞう めんえき きのうしょうがい
内部障害(心臓、呼吸器、じん臓、ぼうこう・直腸、小腸、肝臓、免疫の機能障害)

どうきゅう そうごうはんてい
等級(総合判定)

きゅう
級

とひ りょういくでちょう も かた ちてきしょうがい ていど はんてい りょういく
問7-(2) (療育手帳をお持ちの方) 知的障害の程度はどのように判定されていますか。療育
手帳に記載されている障害の程度について、あてはまる番号1つに○をつけてくださ
い。

- 1 A
- 2 B

とい 問7-(3) (^{せいしんしょうがいしゃほけんふくしてちょう} 精神障害者保健福祉手帳をお持ちの方) ^{せいしんしょうがい} 精神障害の等級 ^{はんてい} はどのように判定さ

れていますか。 ^{せいしんしょうがいしゃほけんふくしてちょう} 精神障害者保健福祉手帳に ^{きさい} 記載されている ^{とうきゅう} 等級について、あてはま

^{ばんごう} る番号1 つに○をつけてください。

- 1 1 ^{きゅう}級 2 2 ^{きゅう}級 3 3 ^{きゅう}級

とい 問8 あなたはこれまで ^{はったつしょうがい} 発達障害として ^{しんだん} 診断されたことはありますか。あてはまる ^{ばんごう} 番号1 つに○
をつけてください。

- 1 ある 2 ない

※ ^{はったつしょうがい} 発達障害とは、^{じへいしょう} 自閉症、^{しょうこうぐん} アスペルガー症候群 ^た その他の ^{こうはんせい} 広汎性 ^{はったつしょうがい} 発達障害、^{がくしゅうしょうがい} 学習障害、

^{ちゅういけっかんたどうせいしょうがい} 注意欠陥多動性障害、^{しょうこうぐん} トウレット症候群、^{きつおん} 吃音 (^{しょう} 症) などをいいます。

とい 問9 あなたはどのくらい ^{いりょうきかん} 医療機関にかかっていますか。もっとも ^{ちか} 近いもの1 つに○をつけてくだ
さい。

※ ^{かぜ} 風邪やけが ^{など} 等の一時的な ^{いちじてき} ものは ^{のぞ} 除きます。

※ ^{おうしん} 往診、^{ほうもんしんりょう} 訪問診療の ^{かいすう} 回数 ^{ふく} を含みます。

- 1 1 ^{しゅうかん} 週間に ^{かいいじょう} 4 回以上 5 3 ^{げつ} 月に ^{かいていど} 1 回程度
- 2 1 ^{しゅうかん} 週間に ^{かい} 1 ~ 3 回 6 6 ^{げつ} 月に ^{かいていど} 1 回程度
- 3 2 ^{しゅうかん} 週間に ^{かいていど} 1 回程度 7 ^{にゅういんちゅう} 入院中
- 4 1 ^{げつ} 月に ^{かいていど} 1 回程度 8 ^{いりょうきかん} 医療機関にかかっていない

【コミュニケーション手段についての質問です。】

問10 あなたは日常的にどのようなコミュニケーション手段を利用していますか。あてはまる

番号すべてに○をつけてください。

- | | |
|-----------|--------------------------|
| 1 補聴器 | 8 パソコン・意思疎通支援機器 |
| 2 人工内耳 | 9 携帯電話 |
| 3 読話 | 10 スマートフォン・タブレット端末 |
| 4 筆談・要約筆記 | 11 ファックス |
| 5 手話・手話通訳 | 12 コミュニケーションボード(絵・カード等) |
| 6 触手話 | 13 家族・友人・介助者(3~6の支援者を除く) |
| 7 指点字 | 14 その他() |

問11 あなたは日常的にどのような方法により情報入手していますか。あてはまる番号す

べてに○をつけてください。

- | | |
|----------------------|-------------------------------|
| 1 点字 | 8 テレビ(一般放送) |
| 2 録音図書(デージー図書) | 9 手話放送・文字放送 |
| 3 一般図書・新聞(ちらしを含む)・雑誌 | 10 ラジオ |
| 4 パソコン | 11 家族・友人・介助者 |
| 5 携帯電話 | 12 その他の方法() |
| 6 スマートフォン・タブレット端末 | 13 利用したいが、利用できない |
| 7 ファックス | 14 利用していない
(13に○をつけた場合を除く) |

【福祉サービスの利用等についての質問です。】

問12 あなたは現在、どのような障害児・者向けの福祉サービスを利用していますか。あてはまる番号すべてに○をつけてください。

- | | |
|--------------------|---------------------------------|
| 1 居宅介護(ホームヘルプサービス) | 12 共同生活援助(グループホーム) |
| 2 重度訪問介護 | 13 移動支援 |
| 3 同行援護 | 14 コミュニケーション支援(手話通訳、
盲ろう通訳等) |
| 4 行動援護 | 15 相談支援 |
| 5 重度障害者等包括支援 | 16 地域活動支援センター |
| 6 短期入所(ショートステイ) | 17 日中一時支援 |
| 7 生活介護 | 18 補装具・日常生活用具等の給付 |
| 8 自立訓練(機能訓練・生活訓練) | 19 児童発達支援・放課後等デイサービス |
| 9 就労移行支援 | 20 その他() |
| 10 就労継続支援A型 | |
| 11 就労継続支援B型 | |

※主な福祉サービスの内容については、P2をご覧ください。

とい 問13 (18歳以上の方のみお答えください) あなたは障害支援区分の認定を受けていますか。

また、認定を受けている方は障害支援区分はいくつですか。あてはまる番号1つに○をつけてください。

1 認定を受けている

→ 現在の障害支援区分はいくつですか。あてはまる区分に○をつけてください。

(1 ・ 2 ・ 3 ・ 4 ・ 5 ・ 6)

2 申請したが、非該当だった(自立訓練、就労移行支援、就労継続支援のみ利用している場合を含む)

3 申請をしていない

4 申請中

とい 問14 あなたは介護保険法によるサービスを利用していますか。あてはまる番号1つに○をつけてください。

1 利用している

2 利用したいが、利用できない

→ その理由()

3 利用していない(2に○をつけた場合を除く)

問15 あなたは自宅において、日常生活上の支援(食事や入浴等の日常生活上の支援)を受けていますか。支援の種類ごとにあてはまる番号1つに○をつけてください。

※グループホームで暮らしている人は回答する必要はありません。

居宅介護(ホームヘルプサービス) ※1	家族等 親戚、近所の人、友人 等を含む)	その他(有償ボランティア、私費ヘルパー、家政婦等を含む)
1 利用している	1 支援を受けている	1 支援を受けている
2 利用していない ※2	2 支援を受けていない	2 支援を受けていない

※1「居宅介護(ホームヘルプサービス)」とは、あなたの家にヘルパーが行き、身の回りの世話や家事などをするものです。

※2「居宅介護(ホームヘルプサービス)」を「2 利用していない」に○をつけた方は、問16、問17へお進みください。

問16 (問15で居宅介護(ホームヘルプサービス)を2 利用していない)と回答された方)居宅介護(ホームヘルプサービス)を利用していない理由は何ですか。あてはまる番号1つに○をつけてください。

- 1 制度は知っているが、利用する必要がない
- 2 利用を希望したが、利用できなかった → 問16-(1)へお進みください
- 3 制度を知らなかったので、利用したことがない
- 4 その他()

問16-1) (問16で「 2 利用を希望したが、利用できなかった」と回答された方)

利用できなかった理由は主に何ですか。あてはまる番号1 つに○をつけてください。

- 1 サービスを提供してくれる施設がなかった
- 2 サービスを提供できる施設はあったが、日程が合わず利用できなかった
- 3 サービスを提供できる施設はあったが、料金が高く利用できなかった
- 4 その他()

問16-2) (問15で居宅介護(ホームヘルプサービス)を「 2 利用していない」と回答された

方) 今後、居宅介護(ホームヘルプサービス)を利用したいですか。あてはまる番号1 つに○をつけてください。

- 1 利用したい
- 2 利用したくない → 問16-2)-(1)へお進みください
- 3 利用する必要がない
- 4 わからない

問16-(2)-(1) (問16-(2)で「2 利用したくない」と回答された方)

利用したくない理由は何ですか。あてはまる番号すべてに○をつけてください。

- 1 利用手続きが面倒、時間がかかる
- 2 利用者負担がある、高い
- 3 プライバシーを他人や近隣に知られたくない
- 4 派遣回数・時間が少ない
- 5 早朝・夜間・休日・緊急時の利用ができず不便
- 6 身近で利用できる事業所がない
- 7 ホームヘルパーでは十分なサービスが期待できない
- 8 その他()

問17 (問15で居宅介護(ホームヘルプサービス)を「2 利用してない」と回答された方)

居宅介護(ホームヘルプサービス)において、ホームヘルパーにしてもらいたいサービスは

何ですか。あてはまる番号すべてに○をつけてください。

- | | |
|------------------------|-----------|
| 1 入浴介助 | 6 通院介助 |
| 2 排せつ介助 | 7 移動支援 |
| 3 食事介助(経鼻経管栄養、胃ろう等を除く) | 8 喀痰吸引 |
| 4 経鼻経管栄養・胃ろう等 | 9 特になし |
| 5 家事援助 | 10 その他() |

問18 あなたは短期入所（ショートステイ）について、利用したことがありますか。あてはまる

番号1 つに○をつけてください。

- 1 利用したことがある（利用している）
- 2 制度は知っているが、利用する必要がない
- 3 利用を希望したが、利用できなかった → 問18-(1)へお進みください。
- 4 制度を知らなかったので、利用したことがない
- 5 その他()

※ 短期入所（ショートステイ）とは、家族が病気になったりして援助してくれる人がいなくなった時、一時的に施設に入所するサービスのことです。

問18-(1)（問18で「3 利用を希望したが、利用できなかった」と回答された方）

利用できなかった理由は主に何ですか。あてはまる番号1 つに○をつけてください。

- 1 サービスを提供してくれる施設がなかった
- 2 サービスを提供できる施設はあったが、日程が合わず利用できなかった
- 3 サービスを提供できる施設はあったが、料金が高く利用できなかった
- 4 その他()

とい たんきにゆうしょ せいど りよう かいぜん
問19 短期入所(ショートステイ)制度をもっと利用しやすくするためには、どのように改善し

たら良いと思いますか。あてはまる番号3つ以内に○をつけてください。

- | | | | |
|---|------------------------------------|---|-------------------------------------|
| 1 | りようてつづ かんそか じんそくか
利用手続きの簡素化、迅速化 | 5 | そうちょう やかん にゆうたいしょ
早朝・夜間の入退所 |
| 2 | りようしゃふたん げんがく
利用者負担の減額 | 6 | しせつしよくいん ししつこうじょう
施設職員の資質向上 |
| 3 | サービスメニューの多様化 | 7 | みちか しせつ じぎょうしよすう ぞう
身近な施設、事業所数の増 |
| 4 | りようにつすう ぞう
利用日数の増 | 8 | その他() |

とい にっちゅうかつどうじぎょう おこな しせつなど りよう
問20 あなたは日中活動事業を行う施設等について利用したことがありますか。あてはまる

ばんごう
番号1つに○をつけてください。

- 1 利用したことがある(利用している)
- 2 制度は知っているが、利用する必要がない
- 3 利用を希望したが、利用できなかった → 問20-(1)へお進みください。
- 4 制度を知らなかったなので、利用したことがない
- 5 その他()

※「日中活動事業」とは、施設等で行う昼のサービスで、就労のための訓練、手芸や絵画などの創作的活動、機能(生活)訓練、入浴、給食等を提供するサービスです。

とい 問20-(1)(問20 で「 3 利用を希望したが、利用できなかった」と回答された方)

利用できなかった理由は主に何ですか。あてはまる番号1 つに○をつけてください。

- 1 サービスを提供してくれる施設がなかった
- 2 サービスを提供できる施設はあったが、日程が合わず利用できなかった
- 3 サービスを提供できる施設はあったが、料金が高く利用できなかった
- 4 その他()

とい 問21 日中活動事業制度をもっと利用しやすくするためには、どのように改善したらよいと思

いますか。あてはまる番号3 つ以内に○をつけてください。

- | | |
|-----------------|----------------|
| 1 利用手続きの簡素化、迅速化 | 6 サービスメニューの多様化 |
| 2 利用者負担の減額 | 7 施設職員の資質の向上 |
| 3 プライバシー保護の徹底 | 8 身近な施設、事業所数の増 |
| 4 利用時間の増 | 9 その他() |
| 5 利用日数の増 | |

【日中活動の状況についての質問です。】

問22 あなたは日中どのように過ごしていますか。あてはまる番号すべてに○をつけてください。

- 1 正職員として働いている
- 2 正職員以外(アルバイト、パート、契約職員、派遣職員、日雇い等)として働いている
- 3 自営業をしている(家の仕事を手伝っている)
- 4 就労支援事業所に通っている
- 5 障害者のための通所サービスを利用している
- 6 介護保険の通所サービスを利用している
- 7 病院等のデイケアを利用している
- 8 リハビリテーションを受けている
- 9 学校に通っている

→ 学校・学級の種類に○をつけてください。

- | | | | |
|---|--------|---|--------|
| a | 特別支援学校 | c | 通常の学級 |
| b | 特別支援学級 | d | その他() |

- 10 放課後児童クラブ(学童保育)に通っている
- 11 保育園・幼稚園・認定こども園に通っている
- 12 障害児の通所施設に通っている

→ 利用している通所サービスに○をつけてください。

- | | | | |
|---|-----------|---|------------|
| a | 児童発達支援 | c | 放課後等デイサービス |
| b | 医療型児童発達支援 | d | 保育所等訪問支援 |

- 13 社会活動(ボランティア等)を行っている
- 14 家庭で家事、育児、介護等を行っている
- 15 家庭内で過ごしている
- 16 その他()

【外出についての質問です。】

問23 あなたは外出するときに支援が必要ですか。あてはまる番号1つに○をつけてください。

- 1 いつも支援が必要
- 2 慣れた場所には一人で行けるが、それ以外は支援が必要
- 3 普段は一人で行けるが、調子が悪い場合は支援が必要
- 4 その他
- 5 いつも一人で外出できる → 問24にお進みください。

問23-(1) (外出するときに支援が必要な方) 一人で外出できない場合、どのように外出していますか。あてはまる番号すべてに○をつけてください。

- 1 福祉サービスを利用している ※1
- 2 福祉タクシー等の移送サービスを利用している ※2
- 3 福祉有償運送サービスを利用している ※3
- 4 家族に付き添ってもらっている
- 5 友人や知人、ボランティア等に付き添ってもらっている
- 6 その他

※1 移動支援、同行援護、行動援護、重度訪問介護等をいいます。

※2 福祉車両を使用したタクシーで輸送を行うことをいいます。

※3 NPO法人等が身体障害者等の会員に対して個別輸送を行うことをいいます。

問24 ^{とい}あなたが^{がいしゅつ}外出するとき、または、外出しようとするときに、^{こま}困ることや^{ふまん}不満に^{おも}思うことは
^{なん}何ですか。あてはまる^{ばんごう}番号5つ以内に^{いない}○をつけてください。

- 1 ^{でんしゃ}電車・^{バス}バス・^{タクシー}タクシー等の^{もの}乗り物の^{りよう}利用が^{ふべん}不便
- 2 ^{どうろ}道路や^{えき}駅などの^{こうきょう}公共の^{ばしょ}場所の^{りよう}利用が^{ふべん}不便
- 3 ^{りよう}利用する^{たてもの}建物の^{せつび}設備(^{かいだん}階段、^{トイレ}トイレ、^{エレベーター}エレベーター、^{ちゅうしゃじょう}駐車場等)の^{りよう}利用が^{ふべん}不便
- 4 ^{ひと}人の^{こんざつ}混雑や^{くるま}車に^み身の^{きけん}危険を^{かん}感じる
- 5 ^{かいじょしゃ}介助者が^{いない}いない
- 6 ^{けいひ}経費がかかる
- 7 ^{ひと}人の^め目が^き気にかかる
- 8 ^{ひと}人と^{はなし}話を^{する}することが^{こんなん}困難
- 9 ^{がいしゅつ}外出に^{ひつよう}必要な^{じょうほう}情報が^え得られない
- 10 ^{えき}駅などにおける^{にんげんかんけい}人間関係の^{トラブル}トラブル
- 11 ^{えきいん}駅員・^{うんてんしゅ}運転手等から^{ふとう}不当な^{あつか}扱いを^う受ける
- 12 ^{じぜん}事前に行き^い先を^{さき}家族等に^{かぞく}告げなければ^つ外出^{がいしゅつ}できない
- 13 ^たその他()

【収入についての質問です。】

※問25 から問30 は、18 歳以上の方のみ回答してください。

問25 あなたのひと月あたりの平均的な収入はいくらですか。

※住民税や所得税、社会保険料を差し引かれている場合は、差し引かれる前の金額を書いてください。

※収入がない場合は、「0（ゼロ）」と書いてください。

やく 約	まんえん 万円
---------	------------

収入がある場合は、問25-(1)へお進みください。

問25-(1) (収入がある方) あなたのひと月当たりの収入の内訳はどのようになっていますか。

※収入がない項目は、「0（ゼロ）」と書いてください。

きゅうりょう こうちんなど 給料・工賃等	やく 約	まんえん 万円
しょうがいねんきんなど こうてきねんきんなど 障害年金等の公的年金等	やく 約	まんえん 万円
こうてき てあて 公的な手当	やく 約	まんえん 万円
かぞく しんせき しおく 家族や親戚からの仕送り	やく 約	まんえん 万円
その他	やく 約	まんえん 万円

と
問26 あなたの税金や生活保護について、それぞれあてはまる番号1 つに○をつけてください。

じゅうみんぜい 住民税	1 かぜい 課税されていない	2 かぜい 課税されている
しょとくぜい 所得税	1 かぜい 課税されていない	2 かぜい 課税されている
せいかつほご 生活保護	1 じゅきゅう 受給していない	2 じゅきゅう 受給している

と
問27 (現在働いている方のみお答えください) 仕事をするうえで困っていることはありますか。

あてはまる番号すべてに○をつけてください。

- | | |
|-----------------------------------|-----------------------------------|
| 1 せいしよくいん
正職員として雇ってもらえない | 7 しょくば ひと りかい
職場の人の理解がない |
| 2 きゅうりょう ちんぎん すく
給料や賃金が少ない | 8 しょくば そうだん ひと
職場に相談できる人が少ない |
| 3 しごと ないよう じぶん あ
仕事の内容が自分に合わない | 9 しょくば ひと
職場の人とのコミュニケーションがとれない |
| 4 しごと じかん なが
仕事の時間が長すぎる | 10 トイレなどの設備がバリアフリー化されていない |
| 5 しごと じかん みじ
仕事の時間が短かすぎる | 11 その他() |
| 6 つうきん ふべん
通勤が不便 | 12 とく こま
特に困っていない |

と
問28 (現在働いていない方のみお答えください) 仕事をしていない理由はなんですか。あては

まる番号1 つに○をつけてください。

- | | |
|-----------------------------|----------------------|
| 1 しょうがい おも
障害が重い | 5 はたら ば
働く場がない |
| 2 びょうき
病気のため | 6 つうきん こんなん
通勤が困難 |
| 3 こうれい
高齢のため | 7 その他() |
| 4 か じ など せんねん
家事等に専念するため | |

問29 (現在 働いていない方のみお答えください) 今まで 働いた経験はありますか。あてはまる番号1 つに○をつけてください。

- 1 働いたことがある → 問29-(1)へお進みください。
- 2 働いたことがない

問29-(1) (今まで 働いたことのある方) 仕事を辞めた理由は何ですか。あてはまる番号1 つに○をつけてください。

- 1 障害の重度化
- 2 病気のため
- 3 高齢のため
- 4 対人関係
- 5 家庭の都合
- 6 会社の解雇
- 7 その他()

問30 あなたは障害のある人が働きやすいようにするために、今後必要だと思うことは何ですか。あてはまる番号3 つまでに○をつけてください。

- 1 障害者の雇用に対する事業者の理解を深める
- 2 職場仲間の障害者への理解を深める
- 3 職業訓練のための施設を増やす
- 4 就労支援事業所や作業所等を増やす
- 5 職場適応訓練事業を充実する
- 6 障害者を多く雇用する事業主に対する助成を多くする
- 7 在宅就労のための支援
- 8 その他()

【相談先についての質問です。】

問31 あなたは困ったことがあった時、どこ(誰)に相談しますか。あてはまる番号すべてに○をつけてください。

- 1 行政機関 県および市町村の障害福祉窓口・福祉事務所、障害者相談センター、保健所・厚生センター、心の健康センター等)
- 2 福祉サービスを提供している事業所や福祉施設
- 3 医療機関
- 4 教育機関(学校等)
- 5 相談支援機関(障害者相談支援事業所・地域包括支援センター等)
- 6 社会福祉協議会
- 7 障害者団体・患者会
- 8 民生委員や障害者相談員
- 9 家族
- 10 友人・知人
- 11 その他
- 12 相談したいが、どこ(誰)にも相談できない(相談先が分からない)

【障害者への理解についての質問です。】

問32 あなたは障害者に対する周囲の理解が進んでいると思いますか。あてはまる番号1つに○をつけてください。

- 1 進んでいる
- 2 進んでいるが不十分 → 問32-(1)へお進みください
- 3 進んでいない → 問32-(1)へお進みください
- 4 その他()

問32-(1) (問32で「 2 進んでいるが不十分」、「 3 進んでいない」と回答された方)

そう思われる理由は何ですか。あてはまる番号2 つまでに○をつけてください。

- 1 障害を正しく理解されていない
- 2 差別や偏見がある
- 3 周囲から特別視される
- 4 コミュニケーションが少ない
- 5 無関心(他人事) だから
- 6 その他()

問33 あなたが障害者への理解を深めるために必要と思われることは何ですか。あてはまる

番号2 つまでに○をつけてください。

- 1 福祉に関する教育を充実する
- 2 共に参加するイベントを開催する
- 3 マスコミ等を通じて理解を呼びかける
- 4 福祉施設や事業所が地域で講習会や学習会を開催する
- 5 企業が積極的に福祉活動に携わる
- 6 その他()

【災害対策についての質問です。】

問34 あなたは災害が発生したときに困ることや心配なことは何ですか。あてはまる番号2 つまでに○をつけてください。

- 1 避難場所を知らない
- 2 避難場所まで行くことができない
- 3 緊急時に助けてくれる人がいない
- 4 緊急時に情報を得る手段がない
- 5 避難場所で必要なケアが受けられるか不安
- 6 その他()

【行政への要望等についての質問です。】

問35 あなたが行政（富山県や市町村）に望むことや、取り組んでほしいことはありますか。あ
てはまる番号5 つまでに○をつけてください。

（次のページに続いています。）

- 1 障害者が暮らしやすい公営住宅等の整備
- 2 就労支援事業所等、福祉的配慮のされた働く場や活動の場の確保
- 3 短期入所（ショートステイ）、居宅介護（ホームヘルプサービス）等を行う施設等
の在宅福祉サービスの充実
- 4 外出や移動の支援の充実
- 5 入所施設の整備
- 6 権利擁護の充実
- 7 総合的な相談や日常生活等の訓練を行う事業の充実
- 8 年金や手当などの所得保障の充実
- 9 医療費の負担軽減
- 10 障害者の雇用施策の充実
- 11 道路、交通機関、公共建築物等の利用を容易にするための施策の充実
- 12 点字図書、字幕放送、図やルビを振った説明文書等の情報提供の充実
- 13 手話通訳・要約筆記制度の充実
- 14 障害者のためのパソコン教室の充実
- 15 障害者のスポーツ、芸術・文化活動などに対する支援

- 16 さいがいじ きんきゆうじ じょうほうていきょう つうしんたいせい ひなんゆうどうたいさく じゅうじつ
 16 災害時・緊急時の情報提供・通信体制・避難誘導対策の充実
- しょうがいしゃ りかい ふか きょういく かつどう しょうがいしゃ こうりゅう
 17 障害者への理解を深めるための教育やボランティア活動、障害者との交流の
 そくしん
 促進
- しゅうろう しゅうがく ば しえん
 18 就労・就学でのコミュニケーション支援
- とくべつしえんがっこう とくべつしえんがっきゅう じゅうじつ
 19 特別支援学校・特別支援学級の充実
- しょうがいじうけいれ ほいくしよ ようちえん つうじょう がっきゅう かくだい
 20 障害児受入の保育所・幼稚園や通常の学級の拡大
- 21 その他()

★ ちょうさ いじょう きょうりょく まこと
 ☆ 調査は以上です。ご協力いただき、誠にありがとうございました。

どうふう ふうとう み お ちょうさひょう い がつ にち げつようび
 同封の封筒に三つ折りしたこの調査票を入れて、12月11日(月)までに

きって は ゆうびん とうかん
 切手を貼らずに郵便ポストに投函してください。

2. 集計表（「Ⅱ 調査結果」に記載がないもの）

問8 発達障害の有無

(SA)

(%)

	回答者数 (人)	ある	ない	不明	
全体	3,108	9.6	65.9	24.5	
身体障害全体	2,563	2.1	71.5	26.4	
視覚障害	全体	486	1.2	71.6	27.2
	重度	292	0.7	71.2	28.1
	中度	77	3.9	72.7	23.4
	軽度	98	1.0	74.5	24.5
	等級不明	19	-	57.9	42.1
聴覚障害	全体	591	2.4	69.7	27.9
	重度	154	4.5	68.2	27.3
	中度	200	2.5	72.5	25.0
	軽度	204	0.5	71.1	28.4
	等級不明	33	3.0	51.5	45.5
肢体不自由	全体	796	3.0	73.1	23.9
	重度	310	4.5	72.9	22.6
	中度	368	1.6	72.0	26.4
	軽度	80	3.8	78.8	17.5
	等級不明	38	2.6	73.7	23.7
内部障害	全体	743	1.9	70.0	28.1
	重度	346	2.9	66.5	30.6
	中度	370	0.8	73.2	25.9
	軽度	5	-	60.0	40.0
	等級不明	22	4.5	72.7	22.7
身体障害(障害不明)	106	2.8	68.9	28.3	
知的障害全体		667	40.8	46.2	13.0
	重度	255	40.0	46.7	13.3
	中・軽度	404	41.6	46.3	12.1
	等級不明	8	25.0	25.0	50.0
不明	43	7.0	14.0	79.1	

問9 医療機関への受診状況

(SA)

(%)

	回答者数 (人)	1週間に4 回以上	1週間に1 ~3回	2週間に1 回程度	1か月に1 回程度	3か月に1 回程度	6か月に1 回程度	入院中	医療機関に かかってい ない	不明	
全体	3,108	1.4	7.3	8.2	42.2	13.1	4.6	3.2	12.2	7.8	
身体障害全体	2,563	1.6	8.5	9.4	45.2	12.8	4.1	3.7	7.6	7.2	
視覚障害	全体	486	0.8	4.5	10.7	47.1	17.5	3.5	2.7	6.2	7.0
	重度	292	1.0	3.8	12.3	49.0	17.1	3.4	2.1	4.8	6.5
	中度	77	-	7.8	9.1	45.5	19.5	1.3	6.5	6.5	3.9
	軽度	98	1.0	5.1	8.2	45.9	18.4	4.1	2.0	9.2	6.1
	等級不明	19	-	-	5.3	31.6	10.5	10.5	-	10.5	31.6
聴覚障害	全体	591	1.9	4.9	10.0	40.4	11.2	5.6	2.5	13.2	10.3
	重度	154	2.6	3.9	9.7	35.1	13.6	8.4	2.6	13.6	10.4
	中度	200	1.5	7.0	8.5	42.0	12.0	6.0	2.5	10.0	10.5
	軽度	204	2.0	3.9	10.8	42.6	8.8	3.9	2.5	15.2	10.3
	等級不明	33	-	3.0	15.2	42.4	9.1	-	3.0	18.2	9.1
肢体不自由	全体	796	1.6	7.0	9.9	45.9	11.4	4.5	5.4	8.4	5.8
	重度	310	2.6	8.4	11.9	46.8	13.2	1.9	8.7	4.2	2.3
	中度	368	1.4	6.0	9.2	44.6	10.6	7.6	3.3	9.0	8.4
	軽度	80	-	8.8	6.3	43.8	8.8	2.5	2.5	21.3	6.3
	等級不明	38	-	2.6	7.9	55.3	10.5	-	5.3	10.5	7.9
内部障害	全体	743	2.2	16.3	8.9	47.9	12.1	2.4	3.8	1.6	4.8
	重度	346	3.2	29.5	8.4	39.6	6.6	1.4	4.0	0.9	6.4
	中度	370	1.1	4.6	8.9	56.8	17.6	3.2	3.0	2.2	2.7
	軽度	5	-	-	-	60.0	20.0	-	-	-	20.0
	等級不明	22	4.5	9.1	18.2	27.3	4.5	4.5	13.6	4.5	13.6
身体障害(障害不明)	106	0.9	5.7	6.6	36.8	13.2	2.8	6.6	13.2	14.2	
知的障害全体	667	0.6	2.5	4.5	30.0	15.9	7.9	2.2	30.3	6.0	
	重度	255	0.8	3.9	5.1	34.5	19.2	7.8	3.9	20.4	4.3
	中・軽度	404	0.5	1.7	4.2	27.0	14.1	8.2	1.2	36.4	6.7
	等級不明	8	-	-	-	37.5	-	-	-	37.5	25.0
不明	43	-	2.3	-	18.6	-	2.3	4.7	7.0	65.1	

問 1 3 障害支援区分の認定状況

(SA)

(%)

	回答者数 (人)	認定を受けて いる	申請した が、非該当 だった	申請をして いない	申請中	不明
全体	3,108	17.6	0.8	34.7	0.6	46.3
身体障害全体	2,563	16.5	0.4	36.9	0.5	45.7
視覚障害 全体	486	20.2	0.2	39.9	0.6	39.1
重度	292	20.9	-	40.4	0.7	38.0
中度	77	20.8	-	40.3	1.3	37.7
軽度	98	17.3	-	40.8	-	41.8
等級不明	19	21.1	5.3	26.3	-	47.4
聴覚障害 全体	591	15.9	0.5	34.7	0.3	48.6
重度	154	14.3	-	42.9	-	42.9
中度	200	13.5	1.0	35.5	1.0	49.0
軽度	204	19.1	0.5	29.4	-	51.0
等級不明	33	18.2	-	24.2	-	57.6
肢体不自由 全体	796	19.3	0.6	33.3	0.5	46.2
重度	310	27.4	0.3	28.1	0.3	43.9
中度	368	12.8	1.1	38.6	0.8	46.7
軽度	80	15.0	-	40.0	-	45.0
等級不明	38	26.3	-	10.5	-	63.2
内部障害 全体	743	13.6	0.3	40.1	0.4	45.6
重度	346	13.6	0.3	40.8	0.6	44.8
中度	370	13.5	0.3	40.8	0.3	45.1
軽度	5	20.0	-	20.0	-	60.0
等級不明	22	13.6	-	22.7	-	63.6
身体障害(障害不明)	106	10.4	-	28.3	0.9	60.4
知的障害全体	667	27.0	2.4	23.7	0.9	46.0
重度	255	46.3	0.8	12.9	0.4	39.6
中・軽度	404	14.9	3.5	30.4	1.2	50.0
等級不明	8	25.0	-	25.0	-	50.0
不明	43	18.6	-	14.0	-	67.4

問 1 3 障害支援区分の認定状況（支援区分）

(SA)

(%)

	回答者数 (人)	区分1	区分2	区分3	区分4	区分5	区分6	不明	
全体	546	22.2	17.4	14.3	15.6	7.9	11.9	10.8	
身体障害全体	422	26.5	16.4	13.7	14.5	5.5	12.6	10.9	
視覚障害	全体	98	35.7	18.4	12.2	7.1	8.2	7.1	11.2
	重度	61	47.5	26.2	8.2	3.3	1.6	1.6	11.5
	中度	16	6.3	12.5	31.3	31.3	-	-	18.8
	軽度	17	23.5	-	5.9	-	35.3	29.4	5.9
	等級不明	4	25.0	-	25.0	-	25.0	25.0	-
聴覚障害	全体	94	11.7	19.1	11.7	9.6	5.3	31.9	10.6
	重度	22	13.6	40.9	9.1	4.5	9.1	13.6	9.1
	中度	27	14.8	11.1	25.9	29.6	-	7.4	11.1
	軽度	39	5.1	12.8	-	-	7.7	64.1	10.3
	等級不明	6	33.3	16.7	33.3	-	-	-	16.7
肢体不自由	全体	154	14.3	21.4	15.6	14.3	7.8	13.0	13.6
	重度	85	16.5	28.2	9.4	8.2	7.1	20.0	10.6
	中度	47	12.8	14.9	31.9	25.5	-	4.3	10.6
	軽度	12	16.7	16.7	-	-	41.7	8.3	16.7
	等級不明	10	-	-	10.0	30.0	10.0	-	50.0
内部障害	全体	101	40.6	9.9	14.9	23.8	1.0	1.0	8.9
	重度	47	59.6	19.1	4.3	6.4	2.1	2.1	6.4
	中度	50	26.0	-	26.0	42.0	-	-	6.0
	軽度	1	-	100.0	-	-	-	-	-
	等級不明	3	-	-	-	-	-	-	100.0
身体障害(障害不明)	11	63.6	-	-	18.2	-	9.1	9.1	
知的障害全体	180	6.1	15.6	16.1	17.2	15.0	18.3	11.7	
知的障害	重度	118	2.5	5.9	12.7	21.2	22.0	26.3	9.3
	中・軽度	60	13.3	35.0	23.3	10.0	1.7	1.7	15.0
	等級不明	2	-	-	-	-	-	50.0	50.0
不明	8	37.5	25.0	-	25.0	-	-	12.5	

問 1 4 介護保険法によるサービスの利用状況

(SA)

(%)

	回答者数 (人)	利用してい る	利用したい が、利用で きない	利用してい ない	不明	
全体	3,108	22.3	1.1	57.1	19.4	
身体障害全体	2,563	25.4	1.1	55.3	18.1	
視覚障害	全体	486	31.3	1.9	52.5	14.4
	重度	292	33.9	1.7	50.3	14.0
	中度	77	27.3	2.6	55.8	14.3
	軽度	98	22.4	2.0	61.2	14.3
	等級不明	19	52.6	-	26.3	21.1
聴覚障害	全体	591	22.3	1.5	54.8	21.3
	重度	154	23.4	2.6	50.6	23.4
	中度	200	20.0	1.0	59.0	20.0
	軽度	204	23.0	1.5	53.9	21.6
	等級不明	33	27.3	-	54.5	18.2
肢体不自由	全体	796	34.9	0.5	49.4	15.2
	重度	310	44.5	0.3	39.7	15.5
	中度	368	28.5	0.8	56.3	14.4
	軽度	80	18.8	-	67.5	13.8
	等級不明	38	52.6	-	23.7	23.7
内部障害	全体	743	18.3	0.9	60.0	20.7
	重度	346	19.1	0.9	61.3	18.8
	中度	370	16.8	0.8	60.3	22.2
	軽度	5	40.0	-	40.0	20.0
	等級不明	22	27.3	4.5	40.9	27.3
身体障害(障害不明)	106	20.8	2.8	47.2	29.2	
知的障害全体	667	10.2	1.5	66.4	21.9	
	重度	255	16.1	1.2	62.0	20.8
	中・軽度	404	5.9	1.7	69.6	22.8
	等級不明	8	37.5	-	50.0	12.5
不明	43	16.3	-	27.9	55.8	

問 15-1 日常生活上の支援の状況（居宅介護）

(SA)

(%)

	回答者数 (人)	利用してい る	利用してい ない	不明
全体	3,108	6.8	60.2	33.0
身体障害全体	2,563	7.6	59.3	33.1
視覚障害 全体	486	7.6	59.1	33.3
重度	292	9.2	58.6	32.2
中度	77	5.2	53.2	41.6
軽度	98	2.0	68.4	29.6
等級不明	19	21.1	42.1	36.8
聴覚障害 全体	591	4.9	59.7	35.4
重度	154	6.5	61.7	31.8
中度	200	3.5	61.0	35.5
軽度	204	4.4	60.3	35.3
等級不明	33	9.1	39.4	51.5
肢体不自由 全体	796	12.8	56.4	30.8
重度	310	18.1	53.5	28.4
中度	368	9.8	56.0	34.2
軽度	80	5.0	77.5	17.5
等級不明	38	15.8	39.5	44.7
内部障害 全体	743	5.9	61.9	32.2
重度	346	8.1	59.8	32.1
中度	370	4.1	65.9	30.0
軽度	5	-	40.0	60.0
等級不明	22	4.5	31.8	63.6
身体障害(障害不明)	106	6.6	39.6	53.8
知的障害全体	667	3.6	64.0	32.4
重度	255	4.3	59.6	36.1
中・軽度	404	3.2	66.8	30.0
等級不明	8	-	62.5	37.5
不明	43	11.6	23.3	65.1

問 15-2 日常生活上の支援の状況（家族等（親戚、近所の人、友人等を含む））

(SA)

(%)

	回答者数 (人)	支援を受け ている	支援を受け ていない	不明	
全体	3,108	26.6	35.4	38.0	
身体障害全体	2,563	24.5	36.5	39.0	
視覚障害	全体	486	32.9	29.8	37.2
	重度	292	39.0	25.7	35.3
	中度	77	27.3	27.3	45.5
	軽度	98	18.4	42.9	38.8
	等級不明	19	36.8	36.8	26.3
聴覚障害	全体	591	21.8	40.1	38.1
	重度	154	26.0	40.3	33.8
	中度	200	21.0	40.5	38.5
	軽度	204	17.2	41.2	41.7
	等級不明	33	36.4	30.3	33.3
肢体不自由	全体	796	31.3	30.9	37.8
	重度	310	47.1	20.0	32.9
	中度	368	20.9	37.8	41.3
	軽度	80	15.0	47.5	37.5
	等級不明	38	36.8	18.4	44.7
内部障害	全体	743	18.6	42.4	39.0
	重度	346	22.8	41.0	36.1
	中度	370	14.9	45.1	40.0
	軽度	5	-	20.0	80.0
	等級不明	22	18.2	22.7	59.1
身体障害(障害不明)	106	14.2	26.4	59.4	
知的障害全体	667	37.8	28.6	33.6	
	重度	255	54.9	11.8	33.3
	中・軽度	404	27.2	39.4	33.4
	等級不明	8	25.0	25.0	50.0
不明	43	18.6	11.6	69.8	

問15-3 日常生活上の支援の状況（その他（有償ボランティア、私費ヘルパー、家政婦等を含む））

(SA)

(%)

	回答者数 (人)	支援を受け ている	支援を受け ていない	不明	
全体	3,108	1.8	52.6	45.6	
身体障害全体	2,563	1.9	51.4	46.7	
視覚障害	全体	486	2.5	48.8	48.8
	重度	292	2.4	50.3	47.3
	中度	77	1.3	42.9	55.8
	軽度	98	1.0	51.0	48.0
	等級不明	19	15.8	36.8	47.4
聴覚障害	全体	591	2.5	53.1	44.3
	重度	154	3.9	57.1	39.0
	中度	200	2.0	53.5	44.5
	軽度	204	2.0	51.5	46.6
	等級不明	33	3.0	42.4	54.5
肢体不自由	全体	796	2.4	50.8	46.9
	重度	310	4.2	50.6	45.2
	中度	368	1.1	49.7	49.2
	軽度	80	1.3	62.5	36.3
	等級不明	38	2.6	36.8	60.5
内部障害	全体	743	0.9	53.2	45.9
	重度	346	0.9	53.5	45.7
	中度	370	0.8	54.1	45.1
	軽度	5	-	40.0	60.0
	等級不明	22	4.5	36.4	59.1
身体障害(障害不明)	106	1.9	31.1	67.0	
知的障害全体	667	1.2	57.6	41.2	
	重度	255	1.6	51.4	47.1
	中・軽度	404	1.0	61.6	37.4
	等級不明	8	-	50.0	50.0
不明	43	2.3	25.6	72.1	

問16 居宅介護を利用していない理由

(SA)

(%)

	回答者数 (人)	制度は知っ ているが、 利用する必 要がない	利用を希望 したが、利 用できな かった	制度を知ら なかったの で、利用し たことがな い	その他	不明	
全体	1,871	65.7	0.9	12.7	9.5	11.1	
身体障害全体	1,520	66.4	0.9	11.7	9.4	11.6	
視覚障害	全体	287	62.4	1.4	13.2	10.1	12.9
	重度	171	59.1	1.8	12.9	10.5	15.8
	中度	41	65.9	-	17.1	9.8	7.3
	軽度	67	70.1	-	13.4	9.0	7.5
	等級不明	8	50.0	12.5	-	12.5	25.0
聴覚障害	全体	353	64.3	0.8	13.9	9.9	11.0
	重度	95	53.7	2.1	17.9	12.6	13.7
	中度	122	67.2	0.8	16.4	8.2	7.4
	軽度	123	69.1	-	8.1	8.9	13.8
	等級不明	13	69.2	-	15.4	15.4	-
肢体不自由	全体	449	66.4	1.3	9.6	11.1	11.6
	重度	166	58.4	3.0	13.9	14.5	10.2
	中度	206	69.4	0.5	8.3	10.7	11.2
	軽度	62	75.8	-	4.8	4.8	14.5
	等級不明	15	73.3	-	-	6.7	20.0
内部障害	全体	460	69.8	0.9	12.0	8.3	9.1
	重度	207	68.6	0.5	12.6	10.6	7.7
	中度	244	71.3	1.2	11.5	6.6	9.4
	軽度	2	50.0	-	50.0	-	-
	等級不明	7	57.1	-	-	-	42.9
身体障害(障害不明)	42	52.4	-	14.3	7.1	26.2	
知的障害全体	427	61.1	0.9	18.0	11.0	8.9	
	重度	152	55.9	2.0	23.0	13.8	5.3
	中・軽度	270	65.2	0.4	15.2	8.9	10.4
	等級不明	5	-	-	20.0	40.0	40.0
不明	10	60.0	-	10.0	20.0	10.0	

問16-(2) 居宅介護の利用意向

(SA)

(%)

	回答者数 (人)	利用したい	利用したくない	利用する必要がない	わからない	不明	
全体	1,871	11.7	3.6	41.6	27.8	15.2	
身体障害全体	1,520	11.6	3.8	41.6	27.1	15.9	
視覚障害	全体	287	15.0	6.6	34.5	26.8	17.1
	重度	171	20.5	7.0	28.7	26.3	17.5
	中度	41	4.9	4.9	41.5	31.7	17.1
	軽度	67	9.0	4.5	46.3	26.9	13.4
	等級不明	8	-	25.0	25.0	12.5	37.5
聴覚障害	全体	353	9.6	1.4	43.3	26.3	19.3
	重度	95	9.5	2.1	42.1	27.4	18.9
	中度	122	9.0	1.6	48.4	24.6	16.4
	軽度	123	9.8	0.8	39.8	26.0	23.6
	等級不明	13	15.4	-	38.5	38.5	7.7
肢体不自由	全体	449	15.1	5.8	37.4	28.1	13.6
	重度	166	18.1	6.6	28.9	30.1	16.3
	中度	206	11.7	3.9	44.2	28.2	12.1
	軽度	62	19.4	11.3	40.3	19.4	9.7
	等級不明	15	13.3	-	26.7	40.0	20.0
内部障害	全体	460	7.8	2.0	48.3	27.0	15.0
	重度	207	7.7	1.0	44.9	28.5	17.9
	中度	244	7.8	2.5	51.2	26.2	12.3
	軽度	2	50.0	-	-	50.0	-
	等級不明	7	-	14.3	57.1	-	28.6
身体障害(障害不明)	42	14.3	2.4	42.9	28.6	11.9	
知的障害全体	427	13.3	3.5	38.9	32.3	11.9	
	重度	152	24.3	4.6	25.0	37.5	8.6
	中・軽度	270	6.7	3.0	47.0	30.0	13.3
	等級不明	5	40.0	-	20.0	-	40.0
不明	10	10.0	-	30.0	40.0	20.0	

問 1 8 短期入所利用の有無

(SA)

(%)

	回答者数 (人)	利用したこ とがある (利用して いる)	制度は知っ ているが、 利用する必 要がない	利用を希望 したが、利 用できな かった	制度を知ら なかったの で、利用し たことがな い	その他	不明	
全体	3,108	12.7	47.6	0.8	8.6	5.1	25.2	
身体障害全体	2,563	12.3	48.3	0.5	8.3	4.6	26.0	
視覚障害	全体	486	15.0	48.6	0.2	8.2	6.0	22.0
	重度	292	17.8	49.3	0.3	6.5	6.5	19.5
	中度	77	10.4	41.6	-	15.6	6.5	26.0
	軽度	98	9.2	52.0	-	8.2	5.1	25.5
	等級不明	19	21.1	47.4	-	5.3	-	26.3
聴覚障害	全体	591	12.4	43.0	0.7	10.5	4.2	29.3
	重度	154	13.0	35.7	1.9	15.6	7.8	26.0
	中度	200	11.5	47.0	0.5	10.0	2.5	28.5
	軽度	204	12.3	44.1	-	7.8	3.4	32.4
	等級不明	33	15.2	45.5	-	6.1	3.0	30.3
肢体不自由	全体	796	18.2	45.6	0.5	5.8	5.4	24.5
	重度	310	27.4	39.4	1.0	4.8	8.7	18.7
	中度	368	10.6	49.7	0.3	6.8	3.0	29.6
	軽度	80	10.0	57.5	-	6.3	3.8	22.5
	等級不明	38	34.2	31.6	-	2.6	5.3	26.3
内部障害	全体	743	5.9	55.0	0.5	8.6	4.3	25.6
	重度	346	6.1	56.6	0.3	7.2	5.5	24.3
	中度	370	4.9	55.1	0.8	9.7	3.2	26.2
	軽度	5	20.0	40.0	-	20.0	-	20.0
	等級不明	22	18.2	31.8	-	9.1	4.5	36.4
身体障害(障害不明)	106	10.4	33.0	0.9	11.3	5.7	38.7	
知的障害全体	667	19.3	42.6	1.9	9.0	7.2	19.9	
	重度	255	39.6	29.0	2.7	3.9	8.2	16.5
	中・軽度	404	6.7	51.2	1.5	12.4	6.7	21.5
	等級不明	8	12.5	37.5	-	-	-	50.0
不明	43	11.6	18.6	-	9.3	4.7	55.8	

問20 日中活動事業の利用

(SA)

(%)

	回答者数 (人)	利用した ことがある (利用して いる)	制度は知っ ているが、 利用する必 要がない	利用を希望 したが、利 用できな かった	制度を知ら なかったの で、利用し たことがな い	その他	不明	
全体	3,108	17.2	32.2	0.3	19.0	3.6	27.8	
身体障害全体	2,563	14.6	33.8	0.3	18.6	3.7	29.0	
視覚障害	全体	486	15.0	32.5	-	21.4	5.1	25.9
	重度	292	17.1	32.5	-	20.5	5.8	24.0
	中度	77	15.6	22.1	-	27.3	6.5	28.6
	軽度	98	9.2	39.8	-	21.4	3.1	26.5
	等級不明	19	10.5	36.8	-	10.5	-	42.1
聴覚障害	全体	591	12.5	30.1	0.2	18.1	4.2	34.9
	重度	154	9.7	26.6	-	20.8	5.8	37.0
	中度	200	17.5	29.0	-	20.5	3.0	30.0
	軽度	204	10.3	32.4	0.5	14.7	4.4	37.7
	等級不明	33	9.1	39.4	-	12.1	3.0	36.4
肢体不自由	全体	796	22.4	30.7	0.4	17.1	3.6	25.9
	重度	310	30.3	21.9	0.6	21.0	4.2	21.9
	中度	368	17.9	37.0	-	14.1	3.8	27.2
	軽度	80	11.3	43.8	-	20.0	1.3	23.8
	等級不明	38	23.7	13.2	2.6	7.9	2.6	50.0
内部障害	全体	743	9.2	40.1	0.4	17.4	2.4	30.6
	重度	346	9.8	39.6	-	18.2	2.9	29.5
	中度	370	8.4	41.4	0.5	17.3	1.9	30.5
	軽度	5	20.0	20.0	-	20.0	-	40.0
	等級不明	22	9.1	31.8	4.5	4.5	4.5	45.5
身体障害(障害不明)	106	14.2	25.5	-	21.7	4.7	34.0	
知的障害全体	667	31.0	22.0	0.6	22.0	3.4	20.8	
	重度	255	43.1	16.1	1.2	17.3	2.4	20.0
	中・軽度	404	23.8	25.7	0.2	25.0	4.2	21.0
	等級不明	8	12.5	25.0	-	25.0	-	37.5
不明	43	9.3	30.2	-	9.3	-	51.2	

問 2 3 外出時の支援の有無

(SA)

(%)

	回答者数 (人)	いつも支援 が必要	慣れた場所 には一人で 行けるが、 それ以外は 支援が必要	普段は一 人で行ける が、調子が 悪い場合は 支援が必要	その他	いつもひと りで外出で きる	不明
全体	3,108	29.7	13.5	6.4	2.6	35.0	12.7
身体障害全体	2,563	28.6	10.9	7.2	2.7	37.1	13.4
視覚障害 全体	486	42.6	22.6	3.7	2.5	20.2	8.4
重度	292	55.8	21.9	2.7	2.7	10.6	6.2
中度	77	27.3	31.2	2.6	2.6	27.3	9.1
軽度	98	14.3	18.4	7.1	2.0	44.9	13.3
等級不明	19	47.4	21.1	5.3	-	10.5	15.8
聴覚障害 全体	591	25.4	10.7	5.9	2.9	38.7	16.4
重度	154	28.6	11.0	6.5	5.2	37.0	11.7
中度	200	28.5	10.5	7.0	2.0	37.0	15.0
軽度	204	17.2	11.8	4.4	2.0	43.1	21.6
等級不明	33	42.4	3.0	6.1	3.0	30.3	15.2
肢体不自由 全体	796	39.4	8.0	7.4	2.9	31.0	11.2
重度	310	58.4	7.4	7.1	3.9	13.2	10.0
中度	368	26.6	7.9	8.7	1.9	42.9	12.0
軽度	80	16.3	12.5	5.0	5.0	51.3	10.0
等級不明	38	57.9	5.3	2.6	-	18.4	15.8
内部障害 全体	743	15.1	6.7	10.0	2.6	49.7	16.0
重度	346	18.5	7.5	10.1	2.6	45.4	15.9
中度	370	11.9	5.9	9.7	2.7	55.1	14.6
軽度	5	20.0	-	-	-	40.0	40.0
等級不明	22	13.6	9.1	13.6	-	27.3	36.4
身体障害(障害不明)	106	17.9	12.3	7.5	6.6	33.0	22.6
知的障害全体	667	43.0	23.1	2.7	1.8	22.6	6.7
重度	255	75.7	11.0	1.2	2.0	2.7	7.5
中・軽度	404	22.0	31.2	3.7	1.7	34.9	6.4
等級不明	8	62.5	-	-	-	37.5	-
不明	43	14.0	16.3	2.3	2.3	23.3	41.9

問25-(1) ひと月あたりの収入

①月収(総額)

(%)

	回答者数 (人)	1万円未満	1万円以上 3万円未満	3万円以上 5万円未満	5万円以上 7万円未満	7万円以上 10万円未満	10万円以上 15万円未満	15万円以上 20万円未満	20万円以上 25万円未満	25万円以上 30万円未満	30万円以上 40万円未満	40万円以上 50万円未満	50万円以上	不明
全体	2,893	11.5	1.3	1.9	6.8	12.1	13.9	10.8	6.1	2.4	2.2	0.7	0.3	30.0
身体障害全体	2,479	10.4	0.8	2.0	6.0	10.9	13.7	12.0	6.9	2.7	2.5	0.8	0.4	30.9
視覚障害 全体	474	11.2	1.5	2.3	4.2	15.2	14.1	11.0	5.5	2.1	2.7	0.6	0.2	29.3
重度	286	9.4	0.7	1.7	3.1	16.1	14.7	11.5	5.6	2.1	3.1	-	-	31.8
中度	77	14.3	1.3	5.2	9.1	14.3	14.3	7.8	3.9	2.6	3.9	-	-	23.4
軽度	94	13.8	4.3	2.1	3.2	14.9	11.7	11.7	7.4	-	1.1	3.2	-	26.6
等級不明	17	11.8	-	-	5.9	5.9	17.6	11.8	-	11.8	-	-	5.9	29.4
聴覚障害 全体	574	11.3	1.0	2.4	6.6	8.7	13.1	11.5	7.7	2.6	1.4	0.2	-	33.4
重度	145	12.4	0.7	2.8	4.1	11.0	10.3	13.1	4.1	1.4	0.7	-	-	39.3
中度	196	10.2	2.0	3.1	6.6	10.7	12.2	11.7	7.7	3.6	2.0	0.5	-	29.6
軽度	201	10.9	0.5	2.0	7.5	6.0	14.9	10.0	11.4	2.5	1.5	-	-	32.8
等級不明	32	15.6	-	-	12.5	3.1	18.8	12.5	-	3.1	-	-	-	34.4
肢体不自由 全体	755	11.1	0.9	1.9	8.6	13.1	15.1	9.8	4.5	1.6	2.1	1.1	0.1	30.1
重度	287	12.5	1.0	0.7	8.7	15.3	15.3	9.8	4.5	0.7	2.1	0.3	-	28.9
中度	358	10.6	1.1	1.7	9.5	11.7	15.1	8.9	4.2	1.7	2.5	1.7	0.3	31.0
軽度	78	10.3	-	6.4	2.6	10.3	15.4	14.1	6.4	5.1	1.3	1.3	-	26.9
等級不明	32	6.3	-	3.1	12.5	15.6	12.5	9.4	3.1	-	-	-	-	37.5
内部障害 全体	728	9.2	0.3	1.8	3.8	8.4	12.1	15.1	9.8	4.3	3.7	1.2	1.0	29.4
重度	335	10.1	0.6	1.8	5.1	12.5	12.2	12.2	11.3	4.2	3.6	0.9	0.9	24.5
中度	368	7.6	-	1.9	2.7	4.3	12.2	18.8	9.0	4.6	4.1	1.6	1.1	32.1
軽度	5	-	-	-	20.0	40.0	20.0	-	-	-	-	-	-	20.0
等級不明	20	25.0	-	-	-	5.0	5.0	-	-	-	-	-	-	65.0
身体障害(障害不明)	102	13.7	-	1.0	3.9	11.8	13.7	7.8	3.9	-	1.0	-	-	43.1
知的障害全体	521	18.2	4.8	1.5	10.7	22.5	14.2	2.7	0.8	0.2	0.2	-	-	24.2
重度	209	26.8	3.8	0.5	6.7	26.8	8.1	0.5	0.5	0.5	-	-	-	25.8
中・軽度	306	12.4	5.6	2.3	13.7	19.3	18.6	4.2	1.0	-	0.3	-	-	22.5
等級不明	6	16.7	-	-	-	33.3	-	-	-	-	-	-	-	50.0
不明	35	22.9	-	-	-	-	11.4	2.9	5.7	5.7	-	-	-	51.4

② 内訳（給与等）

(%)

	回答者数 (人)	1万円未満	1万円以上 3万円未満	3万円以上 5万円未満	5万円以上 7万円未満	7万円以上 10万円未満	10万円以上 15万円未満	15万円以上 20万円未満	20万円以上 25万円未満	25万円以上 30万円未満	30万円以上 40万円未満	40万円以上 50万円未満	50万円以上	不明
全体	2,893	10.3	2.9	1.1	2.5	2.6	3.3	1.9	1.6	0.6	0.9	0.5	0.3	71.5
身体障害全体	2,479	9.7	1.1	0.6	1.5	1.6	2.6	2.0	1.8	0.7	1.1	0.6	0.3	76.3
視覚障害	474	10.3	1.3	0.2	1.1	2.1	3.0	1.9	2.1	0.6	0.6	0.4	0.2	76.2
重度	286	11.2	1.4	-	0.7	1.4	4.2	2.1	2.4	0.3	0.7	-	-	75.5
中度	77	6.5	1.3	1.3	1.3	5.2	-	1.3	2.6	1.3	-	-	-	79.2
軽度	94	11.7	1.1	-	2.1	2.1	2.1	2.1	1.1	-	1.1	2.1	1.1	73.4
等級不明	17	5.9	-	-	-	-	-	-	-	5.9	-	-	-	88.2
聴覚障害	574	10.3	1.2	0.3	2.1	1.0	3.0	2.1	1.2	0.3	0.7	0.2	-	77.5
重度	145	11.0	2.1	0.7	2.1	2.1	1.4	5.5	1.4	-	0.7	0.7	-	72.4
中度	196	12.8	1.5	0.5	1.5	0.5	4.6	1.5	1.0	-	1.5	-	-	74.5
軽度	201	7.0	0.5	-	3.0	1.0	2.0	0.5	1.0	1.0	-	-	-	84.1
等級不明	32	12.5	-	-	-	-	6.3	-	3.1	-	-	-	-	78.1
肢体不自由	755	9.1	2.0	0.8	1.5	1.7	3.0	1.2	1.5	0.4	0.9	0.7	0.1	77.1
重度	287	11.5	2.1	0.7	1.0	0.7	2.4	1.4	1.0	-	0.7	-	0.3	78.0
中度	358	8.7	2.2	0.6	1.7	1.7	3.6	1.1	2.0	0.3	1.1	1.1	-	76.0
軽度	78	1.3	1.3	2.6	2.6	3.8	3.8	1.3	1.3	2.6	1.3	1.3	-	76.9
等級不明	32	12.5	-	-	-	6.3	-	-	-	-	-	-	-	81.3
内部障害	728	10.3	-	0.8	1.1	1.4	2.2	2.7	2.5	1.2	1.6	1.0	0.8	74.3
重度	335	10.7	-	1.2	0.9	1.5	2.7	3.0	3.6	1.2	0.3	0.3	0.9	73.7
中度	368	9.2	-	0.5	1.4	1.4	1.9	2.7	1.6	1.4	3.0	1.6	0.8	74.5
軽度	5	40.0	-	-	-	-	-	-	-	-	-	-	-	60.0
等級不明	20	15.0	-	-	-	-	-	-	-	-	-	-	-	85.0
身体障害(障害不明)	102	9.8	1.0	2.0	2.9	2.0	2.0	-	-	-	1.0	-	-	79.4
知的障害全体	521	15.5	13.4	3.5	6.9	7.3	6.1	1.3	0.6	-	-	-	-	45.3
重度	209	23.0	12.4	0.5	1.0	0.5	1.0	-	0.5	-	-	-	-	61.2
中・軽度	306	10.8	14.1	5.6	11.1	12.1	9.8	2.3	0.7	-	-	-	-	33.7
等級不明	6	-	16.7	-	-	-	-	-	-	-	-	-	-	83.3
不明	35	5.7	-	-	-	2.9	2.9	-	-	-	-	-	-	88.6

③内訳（年金等）

(%)

	回答者数 (人)	1万円未満	1万円以上 3万円未満	3万円以上 5万円未満	5万円以上 7万円未満	7万円以上 10万円未満	10万円以上 15万円未満	15万円以上 20万円未満	20万円以上 25万円未満	25万円以上 30万円未満	30万円以上 40万円未満	40万円以上 50万円未満	50万円以上	不明
全体	2,893	4.5	0.9	1.9	9.0	12.5	9.9	6.7	3.4	0.9	0.4	0.1	0.2	49.5
身体障害全体	2,479	4.3	1.0	2.1	5.7	11.8	11.0	7.7	3.8	1.0	0.4	0.1	0.2	50.8
視覚障害	474	4.0	1.1	2.7	5.3	14.8	11.6	8.0	2.7	0.6	0.2	0.4	-	48.5
重度	286	2.1	1.0	2.8	4.2	19.9	14.0	9.4	3.5	0.7	0.3	-	-	42.0
中度	77	6.5	-	1.3	11.7	9.1	10.4	5.2	1.3	-	-	-	-	54.5
軽度	94	7.4	2.1	4.3	3.2	5.3	6.4	6.4	2.1	-	-	1.1	-	61.7
等級不明	17	5.9	-	-	5.9	5.9	5.9	5.9	-	5.9	-	5.9	-	58.8
聴覚障害	574	3.8	1.0	1.9	5.7	12.2	8.5	8.4	5.2	1.6	0.3	-	-	51.2
重度	145	2.1	0.7	1.4	3.4	24.1	9.0	11.0	2.8	1.4	0.7	-	-	43.4
中度	196	6.6	2.0	2.0	7.7	11.2	7.1	7.7	5.6	2.6	-	-	-	47.4
軽度	201	2.5	-	2.5	5.0	6.0	9.5	8.0	7.5	1.0	0.5	-	-	57.7
等級不明	32	3.1	3.1	-	9.4	3.1	9.4	3.1	-	-	-	-	-	68.8
肢体不自由	755	3.7	1.2	2.1	7.4	16.2	12.2	5.6	2.0	0.1	0.5	0.1	0.5	48.3
重度	287	3.1	0.3	1.0	8.4	23.7	15.3	6.6	2.1	-	1.0	-	1.0	37.3
中度	358	3.6	2.2	2.2	8.1	11.5	11.7	4.2	1.7	-	0.3	0.3	0.3	53.9
軽度	78	5.1	-	5.1	-	9.0	6.4	7.7	2.6	1.3	-	-	-	62.8
等級不明	32	6.3	-	3.1	9.4	18.8	3.1	6.3	3.1	-	-	-	-	50.0
内部障害	728	5.1	0.5	1.8	4.3	7.1	11.8	9.5	5.6	1.9	0.7	-	0.1	51.5
重度	335	4.5	0.3	1.5	5.7	10.7	13.4	7.2	6.3	1.8	1.2	-	-	47.5
中度	368	5.7	0.8	2.2	3.0	3.5	10.6	12.0	5.4	2.2	0.3	-	0.3	54.1
軽度	5	-	-	-	20.0	40.0	-	-	-	-	-	-	-	40.0
等級不明	20	5.0	-	-	-	5.0	10.0	5.0	-	-	-	-	-	75.0
身体障害(障害不明)	102	6.9	1.0	1.0	2.0	7.8	7.8	4.9	1.0	-	-	-	-	67.6
知的障害全体	521	5.2	0.2	1.2	25.5	21.5	3.6	0.6	0.4	-	-	-	-	41.3
重度	209	2.4	-	1.0	11.0	38.3	2.4	0.5	-	-	-	-	1.0	43.5
中・軽度	306	7.2	0.3	1.3	35.6	10.5	4.6	0.7	0.3	-	-	-	0.3	39.2
等級不明	6	-	-	-	16.7	-	-	-	16.7	-	-	-	-	66.7
不明	35	5.7	-	2.9	2.9	5.7	8.6	-	5.7	2.9	-	-	-	65.7

④内訳（公の手当）

(%)

	回答者数 (人)	1万円未満	1万円以上 3万円未満	3万円以上 5万円未満	5万円以上 7万円未満	7万円以上 10万円未満	10万円以上 15万円未満	15万円以上 20万円未満	20万円以上 25万円未満	25万円以上 30万円未満	30万円以上 40万円未満	40万円以上 50万円未満	50万円以上	不明
全体	2,893	10.3	0.9	0.7	1.8	1.8	3.2	3.3	1.2	0.4	0.1	-	-	76.3
身体障害全体	2,479	9.3	1.0	0.7	1.9	1.8	3.7	3.8	1.5	0.4	0.1	-	-	75.7
視覚障害	474	9.7	1.1	0.4	1.7	1.7	3.0	3.2	0.4	0.2	0.4	-	-	78.3
重度	286	10.5	1.0	-	1.4	2.4	1.7	2.4	0.3	-	-	-	-	80.1
中度	77	7.8	-	1.3	3.9	-	5.2	2.6	-	1.3	2.6	-	-	75.3
軽度	94	9.6	2.1	1.1	1.1	1.1	5.3	5.3	-	-	-	-	-	74.5
等級不明	17	5.9	-	-	-	-	-	5.9	5.9	-	-	-	-	82.4
聴覚障害	574	9.9	0.9	1.2	1.4	0.7	3.7	2.8	1.9	0.9	0.2	-	-	76.5
重度	145	12.4	1.4	1.4	-	0.7	2.1	2.1	-	-	-	-	-	80.0
中度	196	10.7	0.5	1.5	2.0	1.0	1.5	2.6	1.5	1.5	-	-	-	77.0
軽度	201	8.0	1.0	1.0	2.0	0.5	6.5	3.0	3.5	-	0.5	-	-	74.1
等級不明	32	6.3	-	-	-	-	6.3	6.3	3.1	6.3	-	-	-	71.9
肢体不自由	755	8.6	1.6	0.5	2.5	2.0	3.6	3.4	0.5	0.1	0.1	-	-	77.0
重度	287	9.8	3.8	-	3.1	1.0	1.4	3.5	-	-	-	-	-	77.4
中度	358	7.8	-	1.1	2.2	3.1	5.0	3.1	1.1	-	0.3	-	-	76.3
軽度	78	7.7	1.3	-	1.3	1.3	3.8	5.1	-	1.3	-	-	-	78.2
等級不明	728	10.3	0.5	0.8	1.8	2.3	4.1	5.1	2.2	0.4	-	-	0.1	72.3
内部障害	32	9.4	-	-	3.1	-	6.3	3.1	-	-	-	-	-	78.1
重度	335	10.4	0.3	0.6	2.1	2.4	3.0	4.5	1.5	0.3	-	-	0.3	74.6
中度	368	9.8	0.8	1.1	1.4	1.9	4.9	6.0	3.0	0.5	-	-	-	70.7
軽度	5	40.0	-	-	-	-	20.0	-	-	-	-	-	-	40.0
等級不明	20	10.0	-	-	5.0	10.0	5.0	-	-	-	-	-	-	70.0
身体障害(障害不明)	102	7.8	-	1.0	2.0	2.0	2.9	1.0	3.9	1.0	-	-	-	78.4
知的障害全体	521	15.4	1.3	0.4	1.0	1.5	0.2	0.4	-	-	-	-	-	79.8
重度	209	12.0	3.3	0.5	1.0	1.9	-	1.0	-	-	-	-	-	80.4
中・軽度	306	18.0	-	0.3	1.0	1.0	0.3	-	-	-	-	-	-	79.4
等級不明	6	-	-	-	-	16.7	-	-	-	-	-	-	-	83.3
不明	35	8.6	-	-	-	2.9	5.7	2.9	-	-	-	-	-	80.0

⑤内訳（仕送り）

(%)

	回答者数 (人)	1万円未満	1万円以上 3万円未満	3万円以上 5万円未満	5万円以上 7万円未満	7万円以上 10万円未満	10万円以上 15万円未満	15万円以上 20万円未満	20万円以上 25万円未満	25万円以上 30万円未満	30万円以上 40万円未満	40万円以上 50万円未満	50万円以上	不明
全体	2,893	11.9	0.5	0.5	0.2	0.1	0.1	-	-	-	-	-	-	86.6
身体障害全体	2,479	11.0	0.4	0.5	0.2	0.2	0.2	-	-	-	-	-	-	87.4
視覚障害	474	11.0	-	0.6	-	0.8	0.4	-	-	-	-	-	-	87.1
重度	286	10.8	-	0.3	-	0.7	0.7	-	-	-	-	-	-	87.4
中度	77	7.8	-	-	-	-	-	-	-	-	-	-	-	92.2
軽度	94	13.8	-	2.1	-	2.1	-	-	-	-	-	-	-	81.9
等級不明	17	11.8	-	-	-	-	-	-	-	-	-	-	-	88.2
聴覚障害	574	11.5	0.7	0.3	0.3	-	-	0.2	-	-	-	-	-	86.9
重度	145	14.5	0.7	0.7	-	-	-	0.7	-	-	-	-	-	83.4
中度	196	13.3	0.5	-	-	-	-	-	-	-	-	-	-	86.2
軽度	201	8.5	1.0	0.5	0.5	-	-	-	-	-	-	-	-	89.6
等級不明	32	6.3	-	-	3.1	-	-	-	-	-	-	-	-	90.6
肢体不自由	755	10.1	0.4	0.8	0.3	-	0.1	-	-	-	-	-	-	88.3
重度	287	11.5	0.3	1.0	0.3	-	-	-	-	-	-	-	-	86.8
中度	358	9.2	0.6	0.8	0.3	-	0.3	-	-	-	-	-	-	88.8
軽度	78	7.7	-	-	-	-	-	-	-	-	-	-	-	92.3
等級不明	32	12.5	-	-	-	-	-	-	-	-	-	-	-	87.5
内部障害	728	12.0	0.7	0.5	0.3	0.1	0.1	-	0.1	-	-	-	-	86.1
重度	335	12.2	0.9	0.9	-	0.3	0.3	-	0.3	-	-	-	-	85.1
中度	368	11.4	0.5	0.3	0.5	-	-	-	-	-	-	-	-	87.2
軽度	5	40.0	-	-	-	-	-	-	-	-	-	-	-	60.0
等級不明	20	10.0	-	-	-	-	-	-	-	-	-	-	-	90.0
身体障害(障害不明)	102	8.8	-	-	-	-	-	-	-	-	-	-	-	91.2
知的障害全体	521	15.9	1.0	0.4	-	-	-	-	-	-	-	-	-	82.7
重度	209	13.4	1.0	0.5	-	-	-	-	-	-	-	-	-	85.2
中・軽度	306	18.0	1.0	0.3	-	-	-	-	-	-	-	-	-	80.7
等級不明	6	-	-	-	-	-	-	-	-	-	-	-	-	100.0
不明	35	8.6	-	-	-	-	-	-	-	-	-	-	-	91.4

⑥内訳（その他）

(%)

	回答者数 (人)	1万円未満	1万円以上 3万円未満	3万円以上 5万円未満	5万円以上 7万円未満	7万円以上 10万円未 満	10万円以 上15万円 未満	15万円以 上20万円 未満	20万円以 上25万円 未満	25万円以 上30万円 未満	30万円以 上40万円 未満	40万円以 上50万円 未満	50万円以 上	不明
全体	3,108	10.1	0.4	0.3	0.6	0.4	0.5	0.3	0.4	0.1	0.1	-	0.1	86.7
身体障害全体	2,563	9.6	0.4	0.4	0.7	0.5	0.7	0.3	0.4	0.1	0.1	-	0.1	86.6
視覚障害	486	10.1	0.4	0.4	0.8	0.6	0.8	0.2	0.4	-	-	-	-	86.2
重度	292	10.3	0.3	-	1.0	0.7	0.3	-	-	-	-	-	-	87.3
中度	77	5.2	-	1.3	1.3	1.3	1.3	-	-	-	-	-	-	89.6
軽度	98	13.3	-	1.0	-	-	1.0	1.0	2.0	-	-	-	-	81.6
等級不明	19	10.5	5.3	-	-	-	5.3	-	-	-	-	-	-	78.9
聴覚障害	591	10.0	-	0.2	0.5	0.5	0.8	0.3	0.3	-	0.2	-	0.2	87.0
重度	154	12.3	-	-	0.6	-	-	-	-	-	-	-	-	87.0
中度	200	11.0	-	0.5	0.5	0.5	1.5	0.5	0.5	-	0.5	-	0.5	84.0
軽度	204	7.8	-	-	0.5	1.0	0.5	0.5	0.5	-	-	-	-	89.2
等級不明	33	6.1	-	-	-	-	3.0	-	-	-	-	-	-	90.9
肢体不自由	796	8.5	0.8	0.3	0.6	0.5	0.4	0.1	0.5	0.1	-	0.1	0.1	87.9
重度	310	9.4	1.0	0.3	0.3	0.6	0.3	-	-	-	-	-	-	88.1
中度	368	8.7	0.3	0.3	0.3	0.5	0.3	0.3	0.5	0.3	-	0.3	0.3	88.0
軽度	80	3.8	2.5	-	3.8	-	1.3	-	2.5	-	-	-	-	86.3
等級不明	38	10.5	-	-	-	-	-	-	-	-	-	-	-	89.5
内部障害	743	10.6	0.5	0.7	1.1	0.5	0.5	0.5	0.5	0.1	0.1	-	0.1	84.5
重度	346	10.4	0.6	0.9	0.6	0.9	0.6	-	0.3	0.3	-	-	0.3	85.3
中度	370	10.5	0.5	0.5	1.6	0.3	0.5	1.1	0.8	-	0.3	-	-	83.8
軽度	5	40.0	-	-	-	-	-	-	-	-	-	-	-	60.0
等級不明	22	9.1	-	-	-	-	-	-	-	-	-	-	-	90.9
身体障害(障害不明)	106	6.6	-	-	-	-	0.9	-	-	-	-	-	-	92.5
知的障害全体	667	11.2	0.1	-	0.1	-	-	-	-	-	-	-	-	88.5
重度	255	8.2	-	-	0.4	-	-	-	-	-	-	-	-	91.4
中・軽度	404	13.4	0.2	-	-	-	-	-	-	-	-	-	-	86.4
等級不明	8	-	-	-	-	-	-	-	-	-	-	-	-	100.0
不明	43	7.0	-	-	-	-	-	-	-	-	-	-	-	93.0

問 2 6-1 住民税課税の有無

(SA)

(%)

	回答者数 (人)	課税されて いない	課税されて いる	不明
全体	2,893	48.7	28.9	22.4
身体障害全体	474	54.6	26.2	19.2
視覚障害 全体	2,479	45.3	32.2	22.5
重度	286	57.0	23.4	19.6
中度	77	57.1	24.7	18.2
軽度	94	46.8	36.2	17.0
等級不明	17	47.1	23.5	29.4
聴覚障害 全体	574	45.3	29.8	24.9
重度	145	48.3	24.8	26.9
中度	196	45.4	28.6	26.0
軽度	201	42.8	35.8	21.4
等級不明	32	46.9	21.9	31.3
肢体不自由 全体	755	50.9	25.8	23.3
重度	287	60.3	20.6	19.2
中度	358	46.9	29.1	24.0
軽度	78	39.7	33.3	26.9
等級不明	32	37.5	18.8	43.8
内部障害 全体	728	36.4	43.3	20.3
重度	335	41.8	40.3	17.9
中度	368	31.5	47.3	21.2
軽度	5	60.0	-	40.0
等級不明	20	30.0	30.0	40.0
身体障害(障害不明)	102	36.3	28.4	35.3
知的障害全体	521	72.0	7.9	20.2
重度	209	78.0	5.7	16.3
中・軽度	306	69.0	9.5	21.6
等級不明	6	16.7	-	83.3
不明	35	31.4	25.7	42.9

問 2 6-2 所得税課税の有無

(SA)

(%)

	回答者数 (人)	課税されて いない	課税されて いる	不明	
全体	2,893	50.3	25.2	24.5	
身体障害全体	2,479	47.6	27.6	24.7	
視覚障害	全体	474	55.5	21.1	23.4
	重度	286	58.7	19.6	21.7
	中度	77	57.1	15.6	27.3
	軽度	94	45.7	29.8	24.5
	等級不明	17	47.1	23.5	29.4
聴覚障害	全体	574	48.4	27.2	24.4
	重度	145	51.0	24.8	24.1
	中度	196	49.0	25.0	26.0
	軽度	201	45.3	33.3	21.4
	等級不明	32	53.1	12.5	34.4
肢体不自由	全体	755	53.2	22.0	24.8
	重度	287	62.7	17.8	19.5
	中度	358	48.6	24.0	27.4
	軽度	78	42.3	30.8	26.9
	等級不明	32	46.9	15.6	37.5
内部障害	全体	728	40.8	36.4	22.8
	重度	335	45.4	35.2	19.4
	中度	368	37.2	38.0	24.7
	軽度	5	80.0	-	20.0
	等級不明	20	20.0	35.0	45.0
身体障害(障害不明)	102	30.4	24.5	45.1	
知的障害全体	521	68.5	10.2	21.3	
	重度	209	76.1	5.7	18.2
	中・軽度	306	64.4	13.4	22.2
	等級不明	6	16.7	-	83.3
不明	35	37.1	20.0	42.9	

問2 6-3 生活保護受給の有無

(SA)

(%)

	回答者数 (人)	受給してい ない	受給してい る	不明	
全体	3,108	67.9	1.8	30.4	
身体障害全体	2,563	69.5	1.7	28.8	
視覚障害	全体	486	72.0	1.9	26.1
	重度	292	76.0	2.1	21.9
	中度	77	62.3	1.3	36.4
	軽度	98	71.4	1.0	27.6
	等級不明	19	52.6	5.3	42.1
聴覚障害	全体	591	68.5	1.0	30.5
	重度	154	70.8	1.3	27.9
	中度	200	68.0	1.0	31.0
	軽度	204	69.6	1.0	29.4
	等級不明	33	54.5	-	45.5
肢体不自由	全体	796	68.6	2.0	29.4
	重度	310	74.5	1.9	23.5
	中度	368	66.6	2.7	30.7
	軽度	80	63.8	-	36.3
	等級不明	38	50.0	-	50.0
内部障害	全体	743	72.3	1.7	26.0
	重度	346	74.0	2.0	24.0
	中度	370	71.9	1.6	26.5
	軽度	5	80.0	-	20.0
	等級不明	22	50.0	-	50.0
身体障害(障害不明)	106	48.1	2.8	49.1	
知的障害全体	667	62.5	2.2	35.2	
	重度	255	67.1	1.6	31.4
	中・軽度	404	60.4	2.7	36.9
	等級不明	8	25.0	-	75.0
不明	43	41.9	2.3	55.8	

問 2 9 就労経験の有無

(SA)

(%)

		回答者数 (人)	働いたこと がある	働いたこと がない	不明
全体		2,893	53.8	11.1	35.2
身体障害全体		2,479	59.4	8.8	31.8
視覚障害	全体	474	61.2	6.5	32.3
	重度	286	61.5	7.3	31.1
	中度	77	64.9	5.2	29.9
	軽度	94	57.4	5.3	37.2
	等級不明	17	58.8	5.9	35.3
聴覚障害	全体	574	59.8	8.4	31.9
	重度	145	51.7	12.4	35.9
	中度	196	62.8	6.6	30.6
	軽度	201	62.2	7.5	30.3
	等級不明	32	62.5	6.3	31.3
肢体不自由	全体	755	61.2	11.4	27.4
	重度	287	60.6	19.2	20.2
	中度	358	62.3	7.3	30.4
	軽度	78	57.7	2.6	39.7
	等級不明	32	62.5	9.4	28.1
内部障害	全体	728	58.4	6.7	34.9
	重度	335	59.1	6.6	34.3
	中度	368	57.3	6.8	35.9
	軽度	5	80.0	-	20.0
	等級不明	20	60.0	10.0	30.0
身体障害(障害不明)		102	53.9	11.8	34.3
知的障害全体		521	19.2	30.7	50.1
	重度	209	11.0	53.6	35.4
	中・軽度	306	24.8	15.0	60.1
	等級不明	6	16.7	33.3	50.0
不明		35	45.7	11.4	42.9

問3 2 障害者への理解の進捗

(SA)

(%)

	回答者数 (人)	進んでいる	進んでいる が不十分	進んでいな い	その他	不明	
全体	3,108	20.6	35.5	18.0	3.3	22.7	
身体障害全体	2,563	21.6	34.6	15.8	3.6	24.4	
視覚障害	全体	486	18.9	32.7	22.6	3.3	22.4
	重度	292	19.9	30.8	26.7	2.4	20.2
	中度	77	18.2	36.4	22.1	6.5	16.9
	軽度	98	18.4	36.7	11.2	4.1	29.6
	等級不明	19	10.5	26.3	21.1	-	42.1
聴覚障害	全体	591	21.3	35.5	15.1	3.9	24.2
	重度	154	25.3	33.8	19.5	3.2	18.2
	中度	200	22.0	36.0	16.0	4.5	21.5
	軽度	204	16.7	38.7	10.3	3.9	30.4
	等級不明	33	27.3	21.2	18.2	3.0	30.3
肢体不自由	全体	796	21.5	38.9	15.5	2.6	21.5
	重度	310	22.6	40.3	18.4	1.9	16.8
	中度	368	20.4	39.7	12.8	3.5	23.6
	軽度	80	18.8	36.3	20.0	1.3	23.8
	等級不明	38	28.9	26.3	7.9	2.6	34.2
内部障害	全体	743	24.2	32.2	14.1	3.9	25.6
	重度	346	26.0	33.8	13.9	3.8	22.5
	中度	370	22.2	30.8	14.6	4.3	28.1
	軽度	5	40.0	60.0	-	-	-
	等級不明	22	27.3	22.7	13.6	-	36.4
身体障害(障害不明)	106	20.8	24.5	9.4	5.7	39.6	
知的障害全体	667	16.3	41.1	27.4	2.7	12.4	
	重度	255	12.5	44.3	28.2	2.4	12.5
	中・軽度	404	19.1	39.1	27.0	2.7	12.1
	等級不明	8	-	37.5	25.0	12.5	25.0
不明	43	16.3	18.6	16.3	-	48.8	